The Association of American Advertisers has examined and certified to the circulation of this publication. The detail report of such examination is on file at the New York office of the Association. No other figures of circulation guaranteed.
No. 53 [illegible] Secretary.

Abendpost

Die „Abendpost" veröffentlicht heute 443 Kleine Anzeigen.

1 Cent. (12 Seiten) — Chicago, Freitag, den 16. Mai 1913.—5 Uhr-Ausgabe. — 25. Jahrgang—No. 116

Telegraphische Depeschen.

Geliefert von der "Associated Press"

Inland.

Ruhig Blut!

Präs. Wilson setzt Alarmgerüchten wegen japanischer Frage Dämpfer auf.—Vorerst keinerlei Mobilmachung.

Washington, D. K., 16. Mai. Präsident Wilson hat entschieden, daß keine Kriegsschiffe oder Truppen transportirt, noch irgend eine Flotten- oder Armeekundgebung eingeleitet werden solle, solange die diplomatischen Unterhandlungen zwischen den Ver. Staaten und Japan über das kalifornische Landgesetz im Gange sind, damit selbst den üblichen Manövern der Armee und Marine keine tiefere Bedeutung beigelegt werden kann. Dieser Beschluß des Präsidenten wurde Donnerstagabend im Weißen Haus bekannt gegeben als Antwort auf die, in amtlichen Kreisen verbreiteten Gerüchte, daß Präsident Wilson in einer Konferenz mit Marinesekretär Daniels, Kriegssekretär Garrison und dem stellvertretenden Staatssekretär Moore Pläne erwogen habe, Armee und Marine für alle Fälle bereit zu halten.

Beamte des Weißen Hauses erklärten, es sei in den diplomatischen Unterhandlungen in der japanischen Frage keine Aenderung eingetreten, und die Lage sei augenblicklich so, daß eine baldige Lösung zu erwarten sei. Es wurde nachdrücklich in Abrede gestellt, daß Armee- oder Marinemanöver beabsichtigt seien, die nicht schon vor Monaten beschlossen wurden!

Für Regierungsbahnen in Alaska.

Washington, D. K., 16. Mai. In Beantwortung von Fragen des Vorsitzers vom Senatskomite für Territorien, Pittman, sprach sich der Sekretär des Innern, Lane, zugunsten eines Eisenbahnsystems in Alaska aus, welches der Regierung gehöre und von ihr betrieben werde.

„Regierungsbesitz von Eisenbahnen in Alaska", sagte er, „scheint mir die einzige Politik zu sein, welche sicher für die dauernde Wohlfahrt dieses Territoriums wirken wird."

Er fügte noch hinzu:

„Es gibt nur Einen Weg, ein Land **zu einem wirklichen Teile der Welt** zu machen, nämlich durch die Erbauung von Eisenbahnen in dasselbe. Dies war die Seele von Englands Politik in Afrika, von Rußlands Politik im westlichen Asien, und ist die treibende Hoffnung der neuen Bewegung in China. Und wer immer die Eisenbahnen eines Landes besitzt, der bestimmt in sehr großem Maße die Zukunft dieses Landes.

Ich bin überzeugt, daß wir an Alaska als ein Land nicht blos an Bergwerke und Fischereien, sondern auch an Stadtwesen, Farmen, Mühlen und Fabriken denken sollen, das Millionen von Menschen der ausdauerndsten und gesundesten der Rasse erhält.

Wenn dieser Begriff von einem möglichen Alaska der richtige ist, so sollte unsere Gesetzgebung eine solche sein, um diese Möglichkeit am sichersten herbeizuführen; und es scheint mir, daß die Zukunft Alaskas weniger dem Zufall überlassen ist, wenn die Regierung der Ver. Staaten die Eisenbahnen besitzt, welche seine fruchtbaren Teile des Innern zugänglich machen und seine Kohle, Eisen, Kupfer und andere Mineralien in den Bereich der Welt bringen.

Wenn wir die benötigten Eisenbahnen selber bauen und sie kontrolliren, so mag dies ein neues Experiment für uns sein; aber Alaska ist auch ein neuer Teil der Ver. Staaten. Und ein solcher Plan kann keine schmachvolleren oder ungesunderen politischen Verhältnisse bieten, als viele, die wir in neuen Teilen unseres Landes unter Privatbesitz gesehen haben."

Schießlustiger Zeitungsmann.

Decatur, Ill., 16. Mai. F. B. Slate, Redakteur der „Mt. Auburn Tribune", schoß den Bürgermeister von Mt. Auburn, Dr. B. Windsor, in den Magen, und zwar auf dem Bahnhof, wo Dr. Windsor einen Zug erwartete. Der Geschossene bestieg den Zug und ging in Springfield, Ill., sofort nach dem St. John's Hospital. Die Wunde ist eine schwere.

Slate wurde verhaftet und nach Taylorville in's Gefängniß gebracht. Die Schießerei war aus einer alten Fehde hervorgegangen, welche bei der letzten Frühjahrswahl auf's Neue auflebte.

Arbeit und Kapital.

Cincinnati, 16. Mai. Die Straßenbahngesellschaft machte heute eine entschlossenere Anstrengung, ihren Dienst trotz des Streiks weiter auszudehnen. Es kamen auch keine ernstlichen Störungen bis jetzt vor. Die Streiker richteten ihr ganzes Bemühen darauf, ihre Nachmittagsparade zu einem Erfolge zu machen. Nach der Parade — eine allgemeine gewerkschaftliche Kundgebung — findet eine Massenversammlung im Baseball Park statt.

— 400,000 Pfund gefrorenes Rindfleisch von Australien trafen zu San Franzisko ein, — die erste Ladung dieser Art an der Pazifikküste. Fortsetzung folgt.

Kongreß.

Senator James zieht Vergleich zwischen Wilson und Taft.

Washington, D. K., 16. Mai. Bei der Fortsetzung der Zolltarifdebatte, resp. des Kampfes über öffentliche Verhöre vor dem Finanzausschuß, im Senat pries Ollie James sehr beredt den Präsidenten Wilson wegen seines Eintretens für zollfreien Zucker.

„Hätte Präsident Taft," sagte er, „auch nur die Hälfte des Mutes von Woodrow Wilson gehabt, so hätte er die Payne-Aldrich'sche Zollbill mit seinem Veto belegt, — und dann wären auf jedem Hügel Freudenfeuer zu seinen Ehren abgebrannt worden, und ich glaube, er wäre wiedergewählt worden!"

Sen. Ransdell, der bekannte südliche freizuckerfeindliche Demokrat, fragte James, ob er das Zuckergeschäft des Südens und des Westens als gesetzlich ansehe.

„In juristischem Sinne ja, aber nicht in wirtschaftlichem Sinne," erwiderte Sen. James.

Ueber die Frage öffentlicher Verhöre vor dem Finanzausschuß wird nächstdem Abstimmung erwartet.

Die Kern'sche Resolution behufs Untersuchung der behaupteten Arbeitsschlaverei in Westvirginien, in Verbindung mit den Kohlenstreiks, wurde weitererörtert.

Der Senatsausschuß für Indianerangelegenheiten einigte sich auf einen Zusatz zum Indianeretat, betreffs Untersuchung der Wohlfahrt der Indianer und etwaiger Verbesserung des betreffenden Dienstes, durch eine Kongreßkommission und entsprechende Bewilligung hierfür.

Das Abgeordnetenhaus nahm den Bericht eines gemeinsamen Konferenzausschusses über den vermischten Ziviletat zur Beratung.

Abg. Smith von New York brachte eine Vorlage ein, wonach die Protokolle über alle Komiteverhandlungen ebenfalls im „Congressional Record" gedruckt werden sollen.

Washington, D. K., 16. Mai. Abg. Stevens von Texas reichte auf Ersuchen der „Universal Peace League" von Philadelphia eine gemeinschaftliche Resolution ein, worin der Vorschlag gemacht wird, im südöstlichen Alaska einen Küstenstrich von 536 Meilen Länge und acht bis zehn Meilen Breite an England abzutreten. Präsident Wilson wird in der Resolution ersucht, mit der britischen Regierung über die Ernennung einer Kommission in Unterhandlung zu treten, welche die Möglichkeit einer Grenzregulirung im südöstlichen Alaska besprechen soll „zum Besten beider Parteien".

Washington, D. K., 16. Mai. Sen. Hamilton Lewis brachte eine Vorlage behufs bundesgesetzlicher Regelung der Mindestlöhne männlicher und weiblicher Arbeiter ein. Er schlägt vor, daß besondere Kommissäre für jede Industrie, welche zwischenstaatliche Geschäfte betreibt oder sonst Privilegien seitens der Bundesregierung genießt, solche Mindestlöhne festsetzen sollen.

Diese Vorlage wurde nach Konferenzen von Sen. Lewis mit seinen Kollegen LaFollette und Smith (Georgia) eingebracht.

Fritzi Scheff ist wieder „frei".

New York, 16. Mai. Fritzi Scheff, die berühmte Sängerin und Schauspielerin, erlangte Scheidung von ihrem Gatten John Fox jr., dem bekannten Novellenschriftsteller. Richter Keogh von der „Supreme Court" in White Plains stellte das endgiltige Scheidungsdekret aus. Fox hatte die Klage nicht angefochten.

Ausland.

Verhaftet und geständig:

Der Knabenmörder in Berlin. — Mörder des Generalmajors v. Lewinski ist ein vorbestrafter Gewaltsanarchist.—Deutschland baut wichtige kleinasiatische Bahn. — Deutscher Staatssekretär des Aeußern in Oesterreich.

(Spezialkabeldepesche der „N. Y. Staatszeitung".)

Berlin, 16. Mai. Die deutsche Regierung hat mit der Türkei eine Vereinbarung getroffen, wonach die Bagdadbahn nunmehr bis Basra oder Bassora verlängert werden soll. Damit wird der Persische Golf, das für den erfolgreichen Betrieb des bedeutenden Kulturwerks unerläßliche Endziel, erreicht. England, Frankreich und Rußland haben, was von weiterer großer Wichtigkeit ist, auf die Beteiligung an der Fertigstellung dieses gewaltigen Bauunternehmens Verzicht geleistet, so daß Deutschland freie Hand erhält.

Der Mörder des 12jährigen Schülers Kaehne wurde in der Person eines in der Hohenzollernstraße wohnenden Dieners Namens Ritter ermittelt und er befindet sich schon hinter Schloß und Riegel. Die von der Polizei sofort aufgestellte Theorie, daß es sich um ein homosexuelles Verbrechen handle, hat sich als richtig bestätigt. Ritter hat ein volles Geständniß abgelegt. Er erklärte, Kaehne habe von ihm eine Summe Geldes verlangt und, falls er sie nicht erhalte, mit Anzeige gedroht, und deshalb habe er den Knaben erwürgt. Dann habe er die Leiche zerstückelt und in Packeten an verschiedenen Orten aufbewahrt.

Die in Eisenach einberufene Versammlung des Bühnenvereins erfreut sich einer recht bemerkenswerten Beteiligung. Wie gemeldet, haben sich 60 Direktoren deutscher Bühnen eingefunden. Ein scharfer Konflikt entstand durch einen Antrag, durch den es verboten werden soll, Schauspieler, die sich irgendwie in der Verarbeitung oder Regie von Kinostücken betätigen, auftreten zu lassen. Paul Lindau drohte, falls der Antrag durchgehe, seinen Austritt an, und so wurde schließlich ein Amendment angenommen, das die Erfüllung bereits eingegangener Kontrakte gestattet, aber den Abschluß neuer verbietet.

Wie aus München gemeldet, ist man jetzt zu der Meinung gekommen, daß der Mörder des preußischen Generalmajors v. Lewinski und des Polizisten Pollender, der Eisengießer Straßer, geistig gesund, aber sein Gehirn mit verschrobenen gewaltsanarchistischen Ideen gefüllt sei.

Der Doppelmörder, der übrigens durch sein rasendes Schießen noch einige andere Personen verwundet hat, ist überdies ein vielfach vorbestraftes Individuum und als brutal und gewalttätig bekannt. Er ist reichlich mit Mitteln versehen. Straßer äußerte, er habe Selbstmord begehen wollen, wollte aber nicht allein sterben, sondern „einen Großen mitnehmen". Der preußische Generalstäbler sei ihm gerade als die geeignete Persönlichkeit erschienen.

Im Uebrigen war aus dem Mörder nichts weiter herauszubekommen.

(Vergleiche auch die betreffende Ausland-Notiz, aus anderer Quelle!)

Wien, 16. Mai. In schwungvollen Artikeln begrüßten die hiesigen Blätter den deutschen Staatssekretär des Aeußern Gottlieb v. Jagow, welcher von Berlin hier eingetroffen ist.

Um die Mittagszeit wurde der Leiter der deutschen auswärtigen Politik vom Kaiser Franz Joseph empfangen, der sich mit ihm längere Zeit auf das Angelegentlichste unterhielt.

Zahlreiche Diners werden zu Ehren des Herrn v. Jagow veranstaltet.

Geheimrat Ritter v. Dlugosz, der als Minister ohne Portefeuille dem Kabinet Stürgkh angehörte, hat seinen Posten niedergelegt. Er behauptet, daß er nicht genügend zu den Beratungen hinzugezogen worden sei.

Der ehemalige Minister v. Korytowski ist zum Statthalter von Galizien ernannt worden. Er wird der Nachfolger des Geheimrats Dr. M. Bobrzynski, der in der dritten Aprilwoche infolge der Schwierigkeiten, welche die Behandlung der Wahlreformvorlage bereitet, seine Entlassung nahm.

Schon seit einiger Zeit laborirte Erzherzog Franz Salvator, welcher mit der jüngsten Tochter des Kaisers Franz Joseph, Erzherzogin Marie Valerie, vermählt ist, an einem Halsleiden. Die Aerzte sind nunmehr zu einer Operation geschritten, die, laut ihrer Erklärung, durchaus erfolgreich verlaufen ist.

Die Kampfsuffragetten.

Und mutmaßliche männliche Verbündete derselben.

London, 16. Mai. Die „Bombenkampagne" der Gewaltssuffragetten wurde auch heute wieder in verschiedenen Teilen Londons, sowie an Orten der Provinzen betrieben.

So fand man in der Rotherhithe-schen öffentlichen Bibliothek, im südöstlichen London, ein Blechkästchen mit Sprengstoffen und einem Uhrwerk, nebst einer Etikette: „Stimmen für Frauen!"

In manchen Kreisen glaubt man, daß diese anderen Bomben von männlichen Verbündeten gelegt worden seien. Die Polizei beargwöhnt viele Männer der Mittäterschaft.

London, 16. Mai. Eine weitere Höllenmaschine wurde im Briefkasten des Wadsworth'schen Postamtes, im südwestlichen London, gefunden. Sie bestand aus einer Glastube mit einem Fluidum, und einer teilweise herabgebrannten Zündschnur.

Auch wurde in der Heiligen Dreieinigkeitskirche des beliebten Badeortes Hastings, an der Südküste, ein Blechkästchen mit einer teilweise herabgebrannten Zündschnur gefunden.

Die Regierung wurde bezüglich der erst geplanten Unterdrückung des Blattes „Suffragette" von den Arbeiterparteilern und den Frauenstimmrechtlerinnen zu einem Rückzug gezwungen.

Sie erklärt jetzt, — in einer Mitteilung aus dem Ministerium des Innern — sie sei mißverstanden worden, und das Blatt dürfe auch ferner erscheinen, so lange es keine Anreizungen zu Verbrechen enthalte.

Die „Suffragetten" klagen abermals die Regierung der Parteilichkeit an, weil dem Sir Edw. Carson, dem bekannten konservativ-orangistischen Führer, welcher sich nach Belfast, Irland, begab, um das neue Lokal des dortigen „Exerzirklubs" zu eröffnen, nichts in den Weg gelegt wurde, trotzdem es sich dabei um Organisirung gewalttätigen Widerstandes gegen die „Home Rule" handle.

Dampfernachrichten.
Angekommen:

New York: Ivernia von Triest, über Neapel; Prinzeß Irene und Calabria von Neapel; Mauretania von Liverpool.
An Siasconset, Mass., vorbei: Adriatic, von Liverpool nach New York. (Samstag Vormittag am Dock.)
Philadelphia: Stampalia von Neapel, über New York.

Coughlin ist entrüstet.

Stadtvater kann Unregelmäßigkeit in seinem Wahlbezirk nicht erklären.

Mehr Stimmen als Wähler.

Staatsanwaltschaftskandidaten haben fünfzehn Simmen mehr erhalten, als Wähler registrirt sind. — Hoyne erhielt Löwenanteil. — Aus Springfield.

Ald. John J. Coughlin von der 1. Ward wurde heute von der Wahlbehörde in Verbindung mit der Untersuchung der angeblichen Wahlschwindeleien, die im Laufe der von dem Sozialisten William A. Cunnea verlangten Nachzählung an den Tag gekommen sind, vernommen. Der Stadtvater sollte Aufschluß darüber geben, wie es komme, daß in seinem Wahlbezirk, dem 17. der 1. Ward, für die Staatsanwaltskandidaten 15 Stimmen mehr abgegeben worden seien, als registrirte Wähler vorhanden seien. Staatsanwalt Hoyne ist natürlich in dem Bezirk mit großer Mehrheit Sieger geblieben. Der Stadtvater, anscheinend höchst entrüstet, daß man ihn in dieser Angelegenheit vorgeladen hatte, blieb die verlangte Erklärung schuldig. Er wußte von der ganzen Sache nichts und gab an, er habe am Wahltage nur gestimmt, sich dann um den Wahlbezirk nicht weiter gekümmert, vielmehr Alles seinen Getreuen überlassen. Auch von der regen Tätigkeit im Hauptquartier der Faktion Hearst-Harrison im Briggs House nach Schluß der Abstimmung wußte der Stadtvater nichts, erklärte vielmehr, er sei nicht im Briggs House gewesen. Davon, daß vom Hauptquartier Vertrauensleute im Interesse Hoynes nach einzelnen Wahlbezirken ausgesandt worden seien, wie Cunneas Anhänger behaupten, und daß diese Bezirke ansehnliche Mehrheiten für Hoyne ergeben hätten, wußte der Stadtvater nichts.

Die heute Mittag beendete Nachzählung der in der 30. Ward für die Staatsanwaltschaftskandidaten abgegebenen Stimmen ergab für den Sozialisten William A. Cunnea einen Reingewinn von 193 Stimmen. Staatsanwalt Hoyne büßte in der Ward, in der seine Faktion sehr stark ist, 179 Stimmen ein, der Republikaner Rinaker 41 Stimmen. Cunnea erhielt 14 Stimmen mehr als bei der ursprünglichen Zählung.

Bei der Nachzählung im 3. Wahlbezirk der 29. Ward wurden nach der Angabe der sozialistischen Aufpasser sieben Stimmzettel gefunden, die mit Tinte und Feder markirt worden waren. Vor dem Namen des Abgeordneten Hubert Kilens aber war ein Kreuz mit Bleistift angebracht. Die Wahlkommission wird die Angelegenheit untersuchen.

Der Aufruhr wird unterdrückt.

Der Aufruhr in dem von der Faktion Hearst - Harrison kontrolirten Zweig der Cook County Democracy gegen William Randolph Hearst und seinen Anhang wurde in einer gestern abgehaltenen Sitzung des Vollziehungsausschusses unterdrückt. Hearst und die Seinen werden der Cook County Democracy ungestört auch fernerhin angehören können. Ein von J. B. Merrion eingebrachter Beschlußantrag, daß der Verband sich von Hearst lossage, wurde zu den Akten gelegt. James McInerney, der städtische Polizeianwalt, der dem Vollziehungsausschuß nicht angehört, hatte sich eingefunden und sprach gegen den Antrag. Er erklärte, es sei nicht angebracht, weitere faktionelle Zwistigkeiten innerhalb der demokratischen Partei zu veranlassen. Wenn Mayor Harrison sich von Hearst lossagen wolle, werde er es tun.

Entlastung O'Haras sicher.

(Eigenbericht der „Abendpost".)

Springfield, Ill., den 16. Mai. Der Viererausschuß des Staatssenats, dem die Untersuchung der Anklagen gegen Vizegouverneur Barratt O'Hara anvertraut ist, wird morgen Vormittag eine Sitzung in Chicago abhalten, in welcher das vorgelegte Beweismaterial geprüft und ein Bericht an den Senat formulirt werden soll. Er wird dem Senat am Dienstag eingereicht werden. Es wird erwartet, daß der Ausschuß den Vizegouverneur völlig entlasten wird. Weitere Zeugen werden nicht vernommen werden.

Der Lasterausschuß des Senats, der die Verbindung zwischen niedrigen Arbeitslöhnen und dem sozialen Uebel untersucht, wird erst Ende nächster Woche wieder zusammentreten. Es ist nicht ausgeschlossen, daß weitere Verhandlungen nicht abgehalten, vielmehr ein Bericht an den Senat vorbereitet werden wird.

Hier gilt es als sicher, daß ungeachtet aller Anstrengungen der Faktion Hearst-Harrison der Abgeordnete Lukas L. Butts von Peoria zum Vorsitzenden des gemeinsamen Untersuchungsausschusses beider Häuser ernannt werden wird, der den angeblichen Stimmmaschinenskandal in Chicago untersuchen wird. Da die Vorlage, welche eine Bewilligung von $10,000 für die Untersuchung vorsieht, im Haus gestern keine Zweidrittel-Mehrheit erhalten hat, tritt die Maßregel erst am 1. Juli in Kraft. Daß der Senat ihr zustimmen wird, gilt als sicher. Mit der Untersuchung wird jedenfalls lange vor dem 1. Juli begonnen werden.

Gouverneur Dunne hat Frl. Nellie Carlin zum öffentlichen Vormund für Cook County an Stelle von Frl. Mary Bartelme ernannt, die die Stelle nicht niedergelegt hat und Gehilfin Richter Pinckneys vom Jugendgericht ist. Frl. Carlin ist Anwalt. Sie war früher Sekretärin Clarence S. Darrows.

Dr. Otto L. Schmidt erwählt.

Dr. Otto L. Schmidt von Chicago wurde heute zum Präsident der staatlichen historischen Gesellschaft von Illinois erwählt.

Geo. N. B.

Nur Einer fehlt noch.

Geschworenenauswahl dürfte heute noch zum Abschluß kommen.

Die Auswahl der Geschworenen, die über Robert Webb, den angeblichen Mörder des Detektivs Peter Hart, zu Gericht sitzen sollen, dürfte noch heute zum Abschluß gelangen. In der Vormittagssitzung wurden viele Kandidaten geprüft und zwei von ihnen, John T. Brain, Nr. 911 N. Central Ave., und Henry J. Flintrup, Nr. 721 Willow Str., von beiden Teilen angenommen. Da vor ihnen schon neun gute und getreue Männer für würdig befunden waren, ihrer Bürgerpflicht als Geschworene im vorliegenden Straffalle genügen zu dürfen, so fehlt zur Vervollständigung der Jury nur noch der zwölfte Mann.

Brit. Arbeiter protestiren.

Gegen unsern neuen Londoner Botschafter!

London, 16. Mai. Der Londoner „Trades Council", welcher 50,000 Gewerkschaftler vertritt, nahm eine Resolution an, die besagt, daß sie die Ernennung von Walter Hines Page als amerikanischem Botschafter bei der britischen Regierung übel nehmen, da er ein bitterer Feind der organisirten Arbeit sei! Die Resolution ersucht auch den britischen Sekretär des Auswärtigen, Sir Edw. Grey, gegen seinen Empfang Einspruch zu erheben.

(Herr Page ist gestern mit dem Dampfer „Baltic" von New York nach London abgereist.)

Die Anklagen gegen Huerta.

Stadt Mexiko, 16. Mai. Huberta Barron, früher Handelsagent der Madero'schen Regierung in den Ver. Staaten, erhob in aller Form Anklagen der Verschwörung, der Gewaltanmaßung und des Meuchelmordes gegen den provisorischen Präsidenten General Huerta.

Der Ankläger ist augenblicklich in der Stadt New York; aber seine Anschuldigungen wurden in einer Exekutivsitzung der mexikanischen Deputirtenkammer verlesen und dann an ein Komite verwiesen, das wahrscheinlich am Samstag darüber Bericht erstattet.

Barron ersucht um die Erhebung einer Amtsentsetzungsklage gegen Huerta.

Manuel Calero, früherer mexikanischer Botschafter in Washington, hatte eine lange Konferenz mit Huerta und soll ihn von seiner Absicht in Kenntniß gesetzt haben, als Präsidentschaftskandidat aufzutreten.

Die Zeitung „Independent", ausgesprochen amerikanerfeindlich, veröffentlicht die angebliche Entdeckung einer Partei in den Ver. Staaten zur Herbeiführung gewaltsamen Einschreitens in Mexiko; zu dieser Partei sollen auch mehrere amerikanische Kongreßabgeordnete gehören.

Streik in Rußlands Hauptstadt!

St. Petersburg, 16. Mai. Ein großer Streik, der nach der Behauptung der Führer bald allgemein werden wird, hat die Arbeit in den Industriebezirken der Sadt fast ganz lahmgelegt. Truppen sind in den Distrikten postirt, doch ist es bis jetzt noc zu keinen Ruhestörungen gekommen.

— Straßenbahngesellschaft in Cincinnati nahm auch gestern Nacht, auf den Rat der Polizei selbst, davon Abstand, den Straßenbahnbetrieb fortzusetzen.

— Zwei maskirte Räuber in New York drangen Nachts in einen Wolkenschaber an Maiden Lane, im Herzen des Großdiamantendistrikts, banden den Wächter an Händen und Füßen, schlossen ihn ein und raubten aus einer Spinde im dritten Stockwerk Werte von etwa $1000.

Dampfernachrichten.
Angekommen:

Gibraltar: Cleveland von New York (auf einer Weltrundfahrt, Hapagdampfer.)
Queenstown: Cedric, von New York nach Liverpool.
Liverpool: Arabic von Boston.
Havre: Ionian von Montreal.
Rotterdam: Nieuw Amsterdam von New York.

Die „Abendpost" veröffentlicht heute 443 Kleine Anzeigen
Wer Arbeitskräfte verlangt, wer Arbeit sucht, wer etwas zu verkaufen, zu vertauschen oder zu vermieten hat, erreicht seinen Zweck durch die „Kleinen Anzeigen" der „Abendpost".

Verdächtige Umstände.

Die Verhüllung der hinteren Veranda der Dietzschen Wohnung.

Frau Dietz' sonderbares Benehmen

Empfängt alte Freunde am Abend vor der Ermordung des Gatten kühl, ist nervös und wie geistesabwesend.—Das unheimliche Pfeifsignal vor dem Hause.

Infolge der Verspätung von zwei Geschworenen, C. B. Borge, 309 West Schiller Str., und Gustav J. Hermann, 3253 Evanston Ave., konnte Leichenbeschauer Hoffman die auf heute Morgen anberaumte Fortsetzung der Untersuchung des Todes des Damenschneiders George Dietz erst gegen Mittag wieder aufnehmen. Die Hälfte der etwa hundert Zuschauer bestand aus elegant gekleideten Frauen. Dietz wurde am 14. April in seiner Wohnung in dem ihm gehörigen Hause 733 Aldine Ave. im Schlaf mit einem Hammer erschlagen, und obwohl kaum irgendwie faßbare Beweise vorliegen, ist gegen die Wittwe und den Sattlermeister Georg Nürnberg, 1940 West Lake Str., die Anklage des Mordes erhoben worden. Beide sind unter je $10,000 Bürgschaft auf freiem Fuß. Daß sie ein unerlaubtes Verhältniß unterhielten, hat Nürnberg bei seiner Vernehmung eingestanden; er, wie die Frau, bestreitet aber die Bluttat. Heute hielten sie sich von einander fern. Frau Dietz war schwarz gekleidet; sie war von einer Hausgenossin, der Jugendgerichtsbeamtin Frl. Laura Ebel, und einer anderen Freundin begleitet; Nürnberg von seinem Anwalt, Harvey W. Strickler. Hilfschef Schuettler, Leutnant Müller und andere Polizeibeamte wohnten der Untersuchung bei. Diese fand im Mannschaftssaal der Townhallwache statt.

Frau Ida Johnson, Nr. 3242 N. Clark Str., welche drei Monate lang vor dem Morde in der Dietzschen Wohnung dann und wann dort als Waschfrau gearbeitet hatte, wurde zuerst vernommen, und sagte aus, daß sie am Samstag, dem 12. April, zwei Tage vor dem Verbrechen, auf Weisung von Frau Dietz eine schwarze Fußdecke aus dem Badezimmer nach Herrn Dietz' Schlafzimmer getragen und vor dessen Bett gelegt habe. Diese Decke war dem Ermordeten um den Hals gewunden worden; auch hatte die Zeugin Dietz' Bett von Flecken, das Fensterbrett in seinem Schlafzimmer gut reinigen und eine Art Sommerdach auf der hinteren Veranda anbringen müssen. Da Frau Dietz dort sitzen wollte, wie sie der Zeugin gesagt haben soll. Die Vorrichtung verhinderte, daß Jemand, der auf der Veranda war, vom Hofe oder von den Nachbarhöfen aus gesehen werden konnte.

Aussage des Herrn Jyrch.

Der Architekt Karl E. Jyrch, 916 Fulton Str., ein Freund der Familie Dietz, sagte aus, daß Frau Dietz am Abend vor dem Verbrechen nervös gewesen sei und sich sonderbar benommen habe. Der Zeuge war mit seinem Kraftwagen, in Begleitung seiner Gattin, zweier Töchter und eines Freundes zum Besuch hingefahren. Er kannte die Familie seit etwa vierzehn Jahren. Seinen beiden Töchtern war, als sie, um nach dem Kraftwagen zu sehen, ans Fenster traten, ein sonderbares, halb unterdrücktes und sich häufig wiederholendes Pfeifen aufgefallen, und eine von ihnen darob so ängstlich geworden, daß sie vom Fenster zurücktrat. Sie erzählten dem Vater das auf der Heimfahrt; er meinte, sie müßten sich getäuscht haben, was sie aber bestritten. Den Pfeifer haben die Mädchen nicht gesehen. Der Empfang der Besucher seitens der Frau Dietz war an jenem Abend nicht so herzlich, wie gewöhnlich. Sie war allein zu Hause und war verschiedentlich in der Unterhaltung wie geistesabwesend. Der Zeuge sagte, über den Empfang befremdet, zwei Mal zu Frau Dietz, daß seine Gattin den Besuch vorgeschlagen habe; das erste Mal schien sie ihn gar nicht verstanden zu haben. Etwa drei Viertelstunden später sei Dietz aus dem Hotel Sherman, wo er an einem Statturnier teilgenommen hatte, heimgekommen und habe sich bei seiner Gattin entschuldigt, weil er nicht telephonirt hatte. Der Zeuge und seine Gesellschaft blieben bis elf Uhr dort, aßen und tranken und spielten. Der Zeuge hatte früher schon von Frau Dietz' und Nürnbergs Freundschaft gehört, aber nichts Ehrenrühriges über die Frau vernommen. Am nächsten Tage vernahm der Zeuge von einem Berichterstatter von dem Verbrechen und begab sich nach Nürnbergs Laden, um die Nachricht Freunden telephonisch mitzuteilen. Er sagte auch Nürnberg davon; dieser unterhielt sich aber lächelnd weiter mit einem Kunden und gab ihm keine Antwort; schließlich habe ihm Nürnberg gesagt, er möge in des letzteren Wohnung im zweiten Stockwerk gehen und bei Frau Nürnberg ein paar Minuten auf ihn warten.

Die verschwundene Flasche.

Am Montag, 14. April, war Jyrch mit seiner Tochter Ella nach der Dietzschen Wohnung gefahren, und Ella hatte auf Ersuchen der Dietz deren Bett gemacht. Am Fußende des Bettes fand Ella, wie sie aussagte, unter der Decke ein leeres Fläschchen, ein Stück Kork und ein Taschentuch. Sie stellte das Fläschchen auf die Kommode. Später war es verschwunden. Ob es Chloroform enthalten hatte, wußte die Zeugin nicht. Letztere sprach mit ihrem Vater über das sonderbare Pfeifen. Ihr ist am Benehmen der Frau Dietz nichts ungewöhnliches aufgefallen, ebenso wenig ihrer Schwester Olga, die dann vernommen wurde und bestätigte, daß sie das Pfeifen ebenfalls gehört habe.

Um 2 Uhr war das Zeugenverhör beendet, und die Jury zog sich zur Beratung zurück.

Bakers Briefe.

Von einem Neger aufbewahrt, mögen sie ihm zustatten kommen.

Die Gewohnheit von Joe Hudlun, dem Hausmeister der Produktenbörse, Briefe von Mitgliedern aufzuheben, die er in den Papierkörben findet, wird Charles H. Baker vielleicht $2,000,000 eintragen. Baker prozessirt gegen seines Vaters Nachlaß um jene Summe, die von drei Wasserkraftgesellschaften in Seattle und Tacoma erzielten Gewinne. Hudlun, ein Neger, hat Bakers Anwälten mehrere Briefe ihres Klienten an seinen Vater, William T., den früheren Präsidenten der Börse, übergeben, die angeblich für Bakers Sache von großem Werte sind. Hudlun hat sie vor 13 Jahren aus dem Papierkorb aufgelesen und aufbewahrt.

Kleine Schiebung, große Einnahme

Etwa $100,000 mehr Steuereinnahmen hofft Steuereinschätzer Pfälzer zu erzielen durch Annahme seines Vorschlages, wonach Firmen, deren Anlagen über die ganze Stadt zerstreut, diese in dem Stadtteil, wo sie liegen, versteuern und nicht von der Hauptgeschäftsstelle aus, die zumeist im Hauptgeschäftsviertel, also im Südseitesteuerbezirk, ist, wo die Steuern geringer sind, als in den anderen Bezirken.

Sprang aus dem Fenster.

Durch unerträgliches Leibweh zur Verzweiflung getrieben, sprang gestern Abend der 39jährige Maler James Farrell aus einem Fenster seines im vierten Stock der Herberge Nr. 38 N. Elizabeth Straße gelegenen Zimmers auf das Pflaster, brach die Handgelenke und das linke Bein und erlitt innerlich Verletzungen. Im County-hospital, wo er Aufnahme fand, starb er bald nach seiner Einlieferung.

Erhängte sich.

An Carmen Ave., nahe AlbanyAve., hat heute ein Mann, der für den 54jährigen Zimmermann Henry Frerksen, Nr. 2706 BestAve., gehalten wird, an einem Baum sich erhängt. Frerksen soll schon vor längerer Zeit versucht haben, sich mittels Karbolsäure ins Jenseits zu befördern.

Im Verfolgungswahn.

In einem Anfalle von Verfolgungswahn sprang heute der 35jährige Geo. Feeze aus Toledo, Ohio, am Fuße der LaSalle Str. in den Fluß. Er wurde aber rechtzeitig von Polizisten herausgefischt und soll jetzt in der Hauptwache auf seinen Geisteszustand hin untersucht werden.

Tod durch Unfall.

Koronergeschworene erkannten heute auf Tod durch Unfall im Falle des in seinem Hause, 3258 Cottage Grove Ave., am Fuße einer Treppe bewußtlos gefundenen und später gestorbenen 76 Jahre alten Thomas Bond. Bond ist offenbar die Treppe hinuntergestürzt und hat sich dabei den Kopf zerschlagen.

Starb am Schädelbruch.

Beim Anstreichen seines Hauses, 516 E. 33. Pl., fiel gestern der 50 Jahre alte Josef Rosenthal von der Leiter 404 4F4uß in die Tiefe. Er brach den Schädel und ist heute im Rhodes Ave.-Hospital gestorben.

* Ueber die Theater-, Bäckerei- und Zinshausinspektion hinsichtlich ihrer gesundheitlichen Einrichtungen sprach vor dem Verein der Geschäftsleute der Nordwestseite in Gerstens Halle gestern Oberinspektor Ball vom Gesundheitsamt. Postmeister Worthington von Wicker Park führte den Vorsitz.

Das Wetter.

Chicago und Umgegend: Stärkere Bewölkung, wahrscheinlich Regenschauer heute Abend oder morgen; heute Abend wärmer; mäßige wechselnde Winde.
Illinois: Wahrscheinlich Regenschauer heute Abend oder morgen; heute Abend wärmer.
Indiana: Im Allgemeinen klar heute Abend und morgen.
Niedermichigan: Klar heute Abend, unbeständig morgen.
Wiskonsin: Stärkere Bewölkung und wahrscheinlich Regenschauer heute Abend oder morgen; heute Abend wärmer, morgen im Westen kühler.
In Chicago stellte sich der Temperaturstand von gestern Abend bis heute Mittag wie folgt: Abends 6 Uhr 69 Grad, Nachts 12 Uhr 54 Grad, Morgens 6 Uhr 51 Grad, Mittags 12 Uhr 54 Grad.
Sonnenuntergang, heute: 7:14.
Sonnenaufgang, morgen: 4:37.

„Wegen des Aussehens“

Kauft keine Kleider nur ihres guten Aussehens wegen.

Das Aussehen ist gut; aber die Vortrefflichkeit der Stoffe ist die Hauptsache. Das beste Material bringt die Kleider noch lange nicht zu der höchsten Vollkommenheit. Die zuverlässigste Arbeit ist unbedingt nötig, um das Material in ein perfektes Kleidungsstück umzuwandeln. „Yondorf“ speziell gemachte Anzüge zu fünfzehn Dollars sind perfekt—denn sie sind das Resultat des besten Materials und erfahrensten Kopf- und Handarbeit; und sie sind durch und durch so gut wie sie von Außen aussehen, in Wahrheit heute die besten Werte in Chicago zu

$15

Seht unsere feinen schwarzen Anzüge für Hochzeiten und Gesellschaften

Andere „Yondorf“ speziell gemachte Anzüge für Männer und junge Männer zu $10 bis $25

YONDORF CLOTHING CO.

Van Buren und Halsted Strasse — 2 Läden — Milwaukee und Chicago Avenue

„Außerhalb des hohe Miete Distrikts“

Offen Samstag Abend bis 10 Uhr 30. Sonntags bis Mittag.

Erspart $3 bis $5 an Euren Frühjahr-Anzügen

Die Flammenzeichen rauchen.

Roman aus der Zeit der Freiheitskriege von Paul Grabein.

(1. Fortsetzung.)

„Nicht so laut, meine Herren!“ warnte Kapitän Bagert mit einem leise mißbilligenden Blick, obwohl die Herren ihre Unterhaltung französisch geführt hatten. „Es gibt hier manchen, der Ihre Sprache versteht. Uebrigens — Sie sollten sie nicht unterschätzen, unsere deutschen Professoren. Es gibt Männer darunter. Ich erinnere Sie an die Namen Fichte und Jahn! Nicht umsonst beehrt sie der Kaiser mit seinem Haß. Er weiß wohl, ein solch deutscher Idealist wiegt unter Umständen ein Armeekorps auf.“

„Aber, mein Kapitän!“ lächelte St. Raimeau überlegen. „Man wird doch wohl im Ernst nicht mehr daran denken wollen, in Deutschland noch einmal die Waffen gegen uns zu erheben?“

Kapitän Bagerts Miene wurde ernst. „Vielleicht nicht bei uns drunten im Süden und am Rhein, aber wir Deutsche sind ein seltsames Volk. Geduldig bis zum Kopfschütteln; aber plötzlich kommt es über uns, wie einst in den Teutoburger Wäldern. Darum — die Ruhe jetzt täuscht. Der Kaiser sollte sich nicht zu sicher fühlen den Preußen gegenüber.“

„Ah, sie sollen es wagen!“ Stolz richtete sich St. Raimeau auf und warf einen herausfordernden Blick in die Menge vor ihm. „Er wird sie niederschmettern, zertreten, daß kein Atem mehr bleibt von ihnen!“

Der Kapitän hob die Hand.

„Es zerschmettert sich nicht so leicht, Monsieur de St. Raimeau. Sie waren ja drunten in Spanien — nun, hat er die Spanier schon zerschmettert in den vier Jahren, daß er gegen sie Krieg führt? Ueberhaupt bisweilen — ich habe ein Gefühl, daß auch den Kaiser einmal sein Glück verlassen muß.“

St. Raimeau lachte hell auf.

„Sie sind melancholisch geworden, mein lieber Herr Kapitän, hier in der Atmosphäre Ihres Lazaretts. Ihnen fehlt nichts, als ein frischer, fröhlicher Krieg — Sie hätten mit nach Rußland marschieren sollen.“

„Meinen Sie wirklich, daß es dort so frisch und fröhlich zugeht?“

Die beiden anderen horchten auf. Bagerts Ton war merkwürdig ernst.

„Sie meinen —?“

Der Kapitän zuckte die Schultern.

„Ahnungen —, Mutmaßungen, wenn Sie wollen. Vielleicht auch etwas mehr. Ich war dieser Tage in Weimar bei Ihrem Gesandten. Monsieur de St. Aignan war seltsam wortkarg. Ich fürchte, die Affäre in Rußland —“

Aber er brach mitten im Satze ab, als hätte er schon zu viel gesagt, und gab dem Gespräch unvermittelt eine andere Wendung. Man plauderte leichthin. Plötzlich jedoch stieß Leutnant de St. Raimeau einen leisen Ruf des Erstaunens aus.

„Aber das ist doch .... ! Nein, was für eine lächerliche Aehnlichkeit!“

„Was gibt es denn?“ forschte Flaubert.

„Ich glaubte wahrhaftig hier eben einen Mann vor mir zu sehen, mit dem ich schon einmal den Degen gekreuzt.“

„Unmöglich! Wer sollt's denn sein?“

„Ein junger Dragoner-Offizier von der deutsch-englischen Legion drunten in Spanien. Vor etwa einem halben Jahr war's, bei einem tollkühnen Ueberfall auf unsere Regimentskasse. Er hat sie auch glücklich erwischt, der Unverschämte, und war davon mit seiner Handvoll Leute, ehe wir noch aufsitzen konnten.“

„Und der sollte hier sein? Doch nicht denkbar,“ mischte sich jetzt auch der Kapitän in die Unterhaltung. „Wen meinen Sie denn?“

„Dort jenen Schwarzen mit dem bartlosen, scharfen Gesicht — in jener Gruppe von jungen Leuten.“

„Ah dort? Das sind Studenten. Sie sehen es doch an ihren wunderlichen Kostümen. Oben alte Römer mit ihren Federbuschhelmen, unten Postillone mit ihren Reiterstiefeln. Nein, mein lieber St. Raimeau,“ und Bagert schüttelte lächelnd den Kopf, „da irren Sie sicher. Denn Ihr vermeintlicher Dragoneroffizier gehört offenbar zu dieser Horde von Teutonen, Vandalen oder wie diese modernen Germanen sich sonst zu nennen belieben.“

„Aber diese Aehnlichkeit—ich möchte mich hängen lassen!“

„Nun gut, um Sie zu beruhigen — wir können uns ja leicht informiren. Da ist gerade Carlotti — einen Moment, Baron!“

Er winkte einen elegant gekleideten, noch jüngeren Mann mit glattem Diplomatengesicht und einem sehr verbindlichen Lächeln auf den Zügen, der in der Nähe vorüberging, heran. Der Angerufene kam.

„Stets zu Ihren Diensten, Herr Kapitän. Was befehlen Sie?“

„Hören Sie, mein Bester,“ in Bagerts Ton lag eine leise, herablassende Vertraulichkeit, „Sie sehen jenen jungen Mann, den Schwarzen, zwischen den Studenten. Es würde mich interessiren, zu erfahren, wer er ist, woher er kommt und was er vordem getrieben.“

„Ah, sehr wohl — begreife vollkommen, Herr Kapitän.“ Und der Baron sah seinem Auftraggeber mit einem schnellen, verständnißvollen Blick in die Augen. „Ich werde mein Möglichstes versuchen.“

Bagert nickte, ein wenig nachlässig.

„Aber diskret — vollkommen diskret!“ empfahl er dann noch leise.

„Selbstverständlich,“ bestätigte Carlotti. Dann trennte er sich von dem Kapitän, wieder das harmlose freundliche Lächeln auf den glatten Zügen.

In einer anderen Ecke des Saales standen zwei junge Mädchen im Gespräche.

„Sag', Lotte, wer ist eigentlich dieser neue Studiosus, der Herr Langen, der heute mit den Vandalen gekommen ist?“

„Ja, näheres weiß ich von ihm auch nicht,“ gab Charlotte Karsten der Freundin Auskunft. „Ich sehe ihn ja heute erst zum zweiten Male.“

„So hast Du ihn doch schon einmal getroffen. Wo denn?“

„Ja, das war sonderbar,“ und Charlottens blasses, schönes Antlitz überflog ein verdüsternder Schatten. „Es war nämlich neulich, wie ich mit dem Vater auf dem Schlachtfelde war.“

Sie erzählte der Freundin von jener Begegnung und schloß dann:

„Ich war daher auf's höchste erstaunt, ihn heute hier wieder zu treffen, und als Studenten. Wir hatten ihn damals beide für einen Offizier gehalten; der Vater und ich.“

Während Johanna Praetorius zuhörte, suchte sie im Gewoge der Ballgäste denjenigen, von dem sie so sprachen. Nun hatte sie ihn gefunden und ließ den Blick beobachtend auf ihm ruhen, der neben zwei jungen Leuten in studentischer Tracht stand.

„Er ist doch wohl noch gar nicht so viel älter, als Brütt und Holck, aber wie alt nimmt er sich doch aus gegen sie. Durch sein ganzes Wesen. Und so schweigsam ist er. Vorhin, als wir alle beisammenstanden, hat er kaum ein Wort mit mir gesprochen. Da sind mir unsere Herren doch lieber. Aber wo bleiben sie denn nur? Sie stehen da wahrhaftig noch immer mit diesem Herrn Langen herum, obschon die Musik längst zur Polonäse aufspielt!“

Doch wenige Augenblicke später kamen die beiden Erwarteten bereits heran, um ihre Damen zu holen.

„Ich muß um Entschuldigung bitten, Memoiselle Charlotte.“ Gerhart Brütt sagte es, indem er den Arm seiner Tänzerin nahm. „Wir ließen auf uns warten. Aber es lag uns als Senioren unserer Landsmannschaft ob, Herrn Langen, den wir heute ernst kennen gelernt, durch einen der Unsrigen die Ziele und Vorteile unseres Bundes auseinanderzusetzen.“

„So glauben Sie, Herrn Langen für sich gewinnen zu können?“

„Ich hoffe es.“

„Wirklich?“

„Wundert Sie das so?“

„Allerdings — Herr Langen ist Ihnen allen an Jahren und Lebenserfahrung doch wohl voraus.“

„Das wohl; er war eben bisher in einem anderen Berufe tätig, als Landwirt, wie er uns erzählte. Doch nun, wo er sich doch noch zum Studium entschlossen —“

Aber Charlotte schüttelte den Kopf. „Ich weiß nicht — ich kann ihn mir so gar nicht vorstellen beim fröhlichen Kommersieren.“

„O, das lassen Sie nur unsere Sorge sein! Wir haben schon manchem Kopfhänger das Fidelsein beigebracht.“

Brütt lachte fröhlich auf; aber seine Gefährtin behielt den stillen Ernst ihrer Mienen bei. Da sagte er, und seine Stimme nahm plötzlich eine geheime Zärtlichkeit an:

„Wenn ich Sie doch einmal so recht von Herzen froh sehen könnte, Demoiselle Lotte!“

„Warum denn?“

Er antwortete nicht, aber der Blick, den er auf ihr schönes, blasses Antlitz heftete, aus aufleuchtenden Augen, war beredter als alle Worte. Da zog es wie ein ganz feiner, rosiger Schimmer über ihre Wangen hin.

Gerhard Brütt gewahrte es und drückte ihren Arm enger an den seinen. So flüsterte er:

„Könnte ich Ihnen doch allen Kummer wegscheuchen — allen, allen!“

Er glaubte ja die Quelle ihres stillen Grames zu kennen. Ganz verwaist stand sie auf der Welt da. Sie war vom Hofrat Karsten nur an Kindesstatt angenommen. Und noch einmal beteuerte er:

„Alles täte ich, könnte ich Sie wieder froh und glücklich machen, Demoiselle Lotte!“

Sie wandte die dunklen Augen voll weicher Traurigkeit und Dank zugleich auf ihn, aber im nächsten Moment zuckte sie heftig an seinem Arm zusammen.

„Was haben Sie?“ forschte er besorgt.

Totenblaß war sie plötzlich geworden, und ihre Blicke hingen schreckensstarr an einem der drei französischen Offiziere, die vorhin im Gespräch beisammen gestanden. Es war der Leutnant de St. Raimeau, der jetzt am Arme einer jugendlichen Tänzerin im Gewühl der Paare vor ihr auftauchte, ohne sie indessen seinerseits zu gewahren.

„Was ist Ihnen, Demoiselle Lotte?“ Noch einmal, besorgter noch, fragte es Brütt, über sie gebeugt und die Augen nur auf sie gerichtet. „Ist Ihnen nicht wohl?“

„Nein, gar nicht!“ Und sie raffte nun alle ihre Kräfte zusammen. „Es kam mir eben wie eine Ohnmacht — die Hitze hier im Saal — bitte, führen Sie mich hinaus!“

Eilends gehorchte er ihrem Wunsche und geleitete sie in den Vorraum, wo die Damen abgelegt hatten und wo er sie nun der weiteren Hilfe der Garderobenfrau übergab.

(Fortsetzung folgt.)

— Eitel. — Bäuerin (als sie den Mann ein Taschentuch nehmen sieht): Was, schon 's zweite Schneuztüchel nimmst diese Woche? Willst wohl noch eitel werden auf die alten Tage?

„Es ist Alles umsonst“

soweit als die Gesundheit in Betracht kommt, wenn Ihr die Eingeweide verstopft werden laßt. Dieser Zustand stört sehr bald die Verdauungs-Funktionen, raubt Euch Euren Appetit und macht Euch schwach und elend.

HOSTETTERS MAGENBITTERS

wird Euch sicher helfen. Probirt es.

Lincoln CLOTHING CO.

Ihr wißt, welche Sorgfalt wir auf's Wertegeben legen. Dies ist für Euch der größte Vorteil, hier zu kaufen, aber es ist nicht der einzige. Es ist unser Bestreben, Euch Kleider zu verkaufen, die gut aussehen und neu und korrekt sind. Und da wir dies seit fast 20 Jahren getan haben, so sind wir als die populärsten Kleiderhändler an der Nordseite bekannt.

Irgend ein Mann, der $18, $20 oder $25 für einen Anzug zu zahlen gedenkt, sollte nicht verfehlen, unsere Auslage zu besichtigen.

Die Lincoln Special Meisterstück Anzüge zu

$15

werden von Jedermann als dieselben Sorten anerkannt, für die Ihr anderswo $20 zahlen müßt. Alle Facons und Farben; für junge und alte Männer; Größen für Große oder Korpulente.

Das Knaben-Departement ist das vollständigste—Jeder Artikel für Knaben in jedem Alter, zu Preisen, die eine Ersparniß für Euch bedeuten.

Schuhe — Hüte Ausstattungen

Lincoln CLOTHING CO.

Lincoln Ave. und Irving Park Boulevard — Zwei Läden — Lincoln und Wrightwood Avenues

Besucht unser neues Sportwaaren-Departement, Subway Laden

THE HUB — Henry C. Lytton & Sons

Jetzt in unserem neuen Heim—Gerade gegenüber von unserem alten Platz

Junge Männer kennen diesen Laden als ihren Laden—wir haben uns stets

bestrebt, ihn dazu machen und ihre Kundschaft zeigt, daß wir es erreichten. Wie wir so oft schon gesagt haben, sind junge Männer-Kleider bei uns mehr als eine Bezeichnung—sie sind für junge Männer gemacht, werden in einem Verkaufsraum für junge Männer verkauft und zwar in den meisten Fällen von jungen Männern. Wir haben nie geglaubt, noch werden wir je glauben, daß junge Männer-Anzüge und Männer-Anzüge dieselben sind—wir kennen keine jungen Männer, die anders darüber denken. Junge Männer Norfolks, junge Männer englische Sacks, junge Männer breite Schulter Modelle und viele andere in dem College Room auf dem zweiten Floor—alle in junge Männer Farben und Mustern. Da sind spezielle Werte, zu

$15, $20, $25

Atterbury System Anzüge können nicht verglichen werden mit anderen in diesem Lande gemachten—gemacht und entworfen in allerbester Weise — die Wollstoffe sind die allerfeinsten ausländischen und amerikanischen Qualitäten—Ihr könnt sie in keinem anderen Kleidergeschäft der ganzen Stadt Chicago finden. Männer, die sich sehr mordern kleiden, greifen sofort zu, sobald sie dieselben sehen

$25, $30, $35, $40 bis $48

Vom Grundeigentumsmarkt.

Hohe Bodenpreise in Wilmette. — $4000 den Frontfuß an Milwaukee Ave.

Die Bodenspekulanten haben jetzt auch einen „Buhm“ in Wilmette herbeigeführt, wo sich die Bodenwerte bislang in gesunder Weise entwickelt haben. An der Linden Ave., welche nahe der Grenze von Evanston vom See in westlicher Richtung läuft, ist neuerdings Land in der Nähe des Endpunktes der Northwestern Hochbahn zu kaum glaublichen Preisen, $150 den Frontfuß, verkauft worden. Bis vor Kurzem konnte es zu $25, vor ein paar Jahren zu $15 bis $20 den Fuß, keinen Käufer finden. Das Grundstück an der Nordwestecke der Linden Ave. und 4. Straße, 100 bei 159½ Fuß, ist von der Northern Trust Co. als Treuhänder an William McKey und Arthur Tobias zu $15,000 verkauft worden; das an der Südwestecke der Linden Ave. und 4. Straße, 100 bei 159½ Fuß, ebenfalls zu $15,000 an Edward Menkin; das an der Nordostecke jener beiden Straßen, 100 bei 159½ Fuß, an E. T. Davis zu $15,000, und ein Grundstück an der Linden Ave., zwischen 3. und 4. Straße, 200 bei 159½ Fuß, an Perry Ulrich und Bert Fitzgerald zu nicht genanntem, aber verhältnißmäßig ebenso hohem Preise. Bei allen diesen Verkäufen ist die Northern Trust Co. der Treuhänder.

John A. VanStore hat das Grundstück, 124 bei 133 Fuß, an der Nordostecke der Sheridan Road und Leland Ave. zu nicht genanntem Preise an Charles A. Kusel verkauft, welcher, wie es heißt, dort ein modernes Mietshaus errichten will.

Ferner hat der Bauunternehmer John S. Holmes das unbebaute Grundstück, 100 bei 150 Fuß, an der Südostecke der Bryan Ave. und Perry Straße zu nicht genanntem Preise erworben.

Etwa $30,000 hat Martha S. Goddard an Leroy C. Towle für das vierstöckige zwölf Wohnteile enthaltende Zinshaus 6527 und 6529 Kimbark Avenue nebst Grund, 50 bei 165 Fuß, bezahlt; als Teilzahlung hat Towle das Wohnhaus 2719 Prairie Avenue übernommen.

Die mit $8000 belastete Liegenschaft auf der Westseite der S. State Straße, 148 Fuß südlich von der 32. Straße, 25 bei 120 Fuß, ist von Rebekka Meyer zu nicht genanntem Preise an Jakob Levy verkauft worden.

Auf 99 Jahre haben zu $5000 das Jahr Morris und Salina Kaufmann an Hyman Caplan und Samuel Sigal das dreistöckige Backsteinhaus 1310 Milwaukee Ave. nebst Grund, 25 bei 100 Fuß, verpachtet. Die Pächter müssen die Steuern und alle anderen Unkosten tragen; sie wollen das Haus, sobald die Pachtverträge für den Laden und die oberen Räumlichkeiten erloschen sind, für ihr Damenkleider- und Putzwaarengeschäft umbauen. Dem Pachtvertrage liegt eine Bewertung von $4000 den Frontfuß zu Grunde, ein Preis, wie er bislang außerhalb des Hauptgeschäftsviertels unerreicht dastand.

Kranke Leute.

Was fehlt Euch? Dr. Bartz wird es Euch kostenfrei sagen.

Gebt es nicht auf, konsultirt Dr. Bartz frei und vertraulich.

Dr. N. B. Bartz, Spezialist.

Nur einer aus 98 ist vollständig gesund. Von den 97 Kranken sind manche bettlägerig, manche sind halbkrank und manche sind stumpf und leblos. Aber die meisten Krankheiten haben einen gemeinsamen Ursprung. **Die Nerven sind schwach.** Nicht die Nerven, an die Ihr gewöhnlich denkt, — nicht die Nerven, welche Eure Bewegungen und Gedanken beeinflussen. Vielmehr die Nerven, die unbeschützt und unbekannt, Nacht und Tag Euer **Herz** in Bewegung halten — Euren **Verdauungsapparat** kontrolliren — Eure **Leber** und **Nieren** anregen.

Diese sind die Nerven, die sich abnutzen und schwach werden. Es hat keinen Zweck, die kranken Organe zu behandeln — das unregelmäßig schlagende Herz — die erkrankte Leber — den rebellirenden Magen — die entarteten Nieren. Sie sind nicht daran schuld. Aber greift zurück auf die **Nerven, welche sie kontrolliren. Da werdet Ihr den Sitz der Krankheit finden.**

Dr. Bartz wünscht, daß Alle, die elend, schwach und erschlafft sind, solche, denen es an Ehrgeiz und Kraft fehlt, solche mit Rheumatismus, Magenleiden, Nieren- und Blasenleidende, mit schwachen Lungen, schlechter Zirkulation, Blutvergiftung, mit lahmem Kreuz und Nervenschwäche zu ihm kommen und seine Behandlung versuchen. Ihr seid diejenigen, denen seine Hilfe der größte Segen sein wird.

Dr. Bartz genießt den Ruf, eine große Praxis zu haben, was auf die Tatsache zurückzuführen ist, daß seine geheilten Patienten ihn Anderen empfehlen. Seine Arbeit spricht für sich selbst.

Bedenkt:

Wenn Ihr wegen der falschen Krankheit behandelt werdet; wenn Ihr keine Heilung verspürt, und gerne untersucht und die Wahrheit über Euren Zustand erfahren möchtet, dann sprecht bei Dr. Bartz vor und erfahret es **kostenfrei** und vertraulich.

Dr. Bartz's Office ist bequem gelegen in **39 West Adams Str., Zimmer 82, Dexter-Gebäude,** gegenüber „The Fair“. — Sprechstunden: Von 10 bis 4 täglich. Samstags offen bis 8 Uhr Abends. Sonntags 10 bis 12.

„Der Herr Senator“.

Benefizvorstellung des deutschen Theater-ensemble am kommenden Sonntag.

Die Spielzeit des Deutschen Theaters hat infolge des meist mangelhaften Besuchs der Vorstellungen mit einem Fehlbetrag abgeschlossen, sodaß die Direktion nicht in der Lage gewesen ist, den Mitgliedern des Ensemble die für die letzten 2 Wochen fälligen Gagen auszuzahlen. Dies ist die Ursache einer Notlage der meisten Mitglieder geworden, und diese wollen nun den Versuch machen, sich selbst einigermaßen herauszuhelfen.

Zu diesem Zwecke wird das Ensemble am kommenden Sonntag das Lustspiel „Der Herr Senator“ zweimal, am Nachmittag und am Abend, in der Nordseite Turnhalle bei Eintrittspreisen von 35, 50 und 75 Cents aufführen, in der Hoffnung, daß das theaterfreundliche Publikum das Unternehmen durch recht zahlreichen Besuch unterstützen wird.

Es kann dem deutschen Publikum der Vorwurf einer Mitschuld an der mißlichen Lage der deutschen Mimen allerdings nicht erspart werden, und es wäre nicht mehr als recht, wenn es am Sonntag gut machen würde, was noch gutzumachen ist. Der bescheidene Wunsch der deutschen Schauspieler, daß die Einnahmen der beiden Vorstellungen hinreichen möchten, um ihren dringendsten Bedürfnissen abzuhelfen, sollte erfüllt werden.

CASTORIA Für Säuglinge und Kinder.
Die Sorte, Die Ihr Immer Gekauft Habt
Trägt die Unterschrift von Chas. H. Fletcher

Intelligenz erzeugt die Schulz Pianos

Um ein gutes Piano oder Spieler-Piano herzustellen, muß **Intelligenz** in der Fabrik, **Intelligenz** in dem Zeichner, **Intelligenz** in dem Arbeiter liegen.

Solche Intelligenz wie diese:—Intelligenz die in der Herstellung des Feinsten in Pianos und Spieler-Pianos angewandt wird, wurde in dem Geschäft der

M. SCHULZ CO.

seit mehr als zwanzig Jahren entwickelt.

Der Vorteil dieser ganzen Erfahrung ist Euer, und wird Euer bleiben! Die Folge ist: Die Pianos der M. Schulz Co. sind in ganz Chicago bekannt und geschätzt.

Die Spieler-Pianos der M. Schulz Co. zeichnen sich aus durch

Einfachheit **Leichtes** **Zuverlässigkeit**
Dauerhaftigkeit **Spielen** **Mäßige Preise**

Schulz Intelligenz fabrizirt Schulz Spieler-Pianos. Darum sind es die besten Spieler-Pianos in der Welt.

Kommt in unsere Lagerräume—seht—hört—spielt selbst

M. SCHULZ COMPANY
711 MILWAUKEE AVENUE **CHICAGO**

Telegraphische Notizen.

Inland.

— Auf einem Wabashbahnzug, der in St. Louis einlief, erschoß sich Frederick W. Humes, Mitglied der St. Louiser Handelsbörse. In einem hinterlassenen Brief an seine Gattin spricht er von geldlichen Schwierigkeiten.

— Erdausgrabungen am Panamakanal kamen im April auf 2,653,995 Kubikyards, gegen 2,625,838 Kubikyards im März. Es wurden im April 55,785 Kubikyards Beton (Konkret) gelegt, gegen 98,769 im März.

— Die 125. Konvention der nördlichen Presbyterianerassembly in Atlanta, Ga., eröffnet. Der ausscheidende Präsident Dr. Mathews sprach sich für Vereinigung aller Zweige der Presbyterianerkirche aus.

— 300 Lutheraner von New York. New Jersey und den Neuenglandstaaten, in New York tagend, beschlossen, in alle Staatslegislaturen zu dringen, den 400jährigen Geburtstag Luthers zu einem gesetzlichen Feiertage zu machen.

— Frll. Minnie G. und Pearl E. Holmes, bisher Nägelpflegerinnen in einem San Franziskoer Hotel, reisten nach Schweden ab, um einen Teil von einem Nachlaß von 160 Millionen Dollars zu erheben.

— Ein Rausch im Jahre bildet noch keine gewohnheitsmäßige Trunkenheit — so entschied Richter R. H. Hudson von Bartlesville, Okla., und weigerte sich daher, M. Eva Land eine Ehescheidung zu gewähren.

— Eine halbe Million Dollars an rückständigem Lohn wird den Hartkohlegräberleuten Pennsylvaniens gegeben, auf Entscheidungen von Chas. P. Neill hin, als Schiedsrichter über Fragen, welche von der Hartkohlversöhnungsbehörde unterbreitet wurden.

— Gestrige Baseballspiele: „American League" — Chicago 3, New York 2; Cleveland 2, Philadelphia 0; St. Louis 4, Boston 15. „National League" — Philadelphia 6, Chicago 5 (10 Gänge); New York 2, Pittsburg 7; Brooklyn 8, St. Louis 6; Cincinnati 11, Boston 5.

— Die zweite Bestechungsklage gegen den Chicagoer Kriminal- und Arbeiteranwalt Darrow wurde vom Gerichtskalender in Los Angeles, Kal., gestrichen, auf Antrag des verfolgenden Anwalts selbst. Sie kann zwar vom Distriktsanwalt auf Neue aufgenommen werden, doch hält man es für unwahrscheinlich, daß dies geschieht.

— „Ich erwarte kein Kompromiß in der Zolltarifbill und würde keines annehmen", sagte Präsident Wilson vor einem Halbdutzend Zeitungsleute bei der üblichen halbwöchentlichen Konferenz im Weißen Hause; „und ich betrachte es als meine Pflicht der demokratischen Mehrheit im Senat, das ihrer Partei gegenüber an der Wahlurne gegebene Versprechen einzulösen."

Ausland.

— Zu Aix-les-Bains, Frankreich, wurde das Leon Blanc Hospital eröffnet, welches die dahingeschiedene amerikanische Millionär John P. Morgan zu Ehren seines früheren Arztes gestiftet hatte.

— Es wird in der mittelamerikanischen Republik Guatemala bestimmt verkündet, daß die Regierung befriedigende Abmachungen zur Wiederaufnahme der Zinsenzahlung auf die auswärtige Schuld Guatemalas (großenteils britische Gläubiger) getroffen seien, und ein Schuldentilgungsfonds geschaffen sei.

— Mit 315 gegen 241 Stimmen hieß die französische Deputirtenkammer die Militärpolitik der Regierung gut. Premier Barthou erklärte, die Einbehaltung der Soldaten, deren Dienstzeit dieses Jahr abläuft, sei wegen der „europäischen Lage" unvermeidlich. Abg. Lachaud wollte wissen, wo die neuen Rekruten untergebracht werden sollten; er sagte, die Kasernen seien schon jetzt Brutstätten der Lungenschwindsucht!

Kommt morgen in unsern Laden

und versucht einen dieser Rockwell fünfzehn Dollar blauen Serge Anzüge. Ein feines Gewebe, reinwollene Serges, bei Hand geschneiderte Anzüge in den neuesten zwei und drei knöpfigen Modellen. Wir können Euch Geld ersparen.

Ihr werdet alle neuen Muster

und Moden in unserm riesigen Lager von guten Kleidern für Männer und junge Männer vertreten finden. Genügend vorhanden in braun, grau und in den neuen schwarzen und weißen Effekten.

Zu irgend einem Preise, den

Ihr auszugeben wünscht—$10, $15, $20 und $25—werdet Ihr die extra Qualität und Mode erhalten, die uns zu den tonangebenden Kleiderhändlern der Nordwestseite machte.

Männer- und junge Männer-Anzüge von $10 bis $30

Das Heim guter Kleider

THE ARMITAGE
JOHN S. EDWARDS, Pres.
Milwaukee and Armitage Aves.
Qualität-Ecke

Lokalbericht.

Die Einnahmegarantie.

Stadtratsausschuß will nichts von dieser Forderung wissen.—Vier Cents Fahrgeld.

Vor dem Stadtratsausschuß für örtliches Verkehrswesen kam heute die Forderung der Straßenbahngesellschaften, daß ihnen für den Fall der Verschmelzung die Stadt sieben Prozent Reingewinn garantire, zur Sprache, und fast einstimmig erklärten sich die Ausschußmitglieder gegen den schon früher mitgeteilten Vorschlag, hingegen fand Ald. Healy mit seinem Plan, den Ueberschußfonds von $10,000,000 zur Verringerung des Straßenbahnfahrgeldes während der Hauptverkehrsstunden auf vier Cents, 25 Fahrkarten für einen Dollar, zu verwenden, günstige Aufnahme. Präsident Busby von der City Railway Co. versicherte, daß die Gesellschaft nichts einzuwenden hätte, wenn die Stadt ihren Gewinnanteil auf diese Weise verwende. Es wurde geltend gemacht, daß der Fonds für den Tiefbahnbau oder etwanigen Ankauf der Straßenbahnen durch die Stadt dienen solle, doch warf Healy gegen letzteren Vorschlag ein, daß die Stadt nie so viel Geld auftreiben werde. Der technische Beirat wurde beauftragt, zu berechnen, welchen Einfluß die Herabsetzung des Fahrgeldes auf den Reingewinn haben werde.

Insull macht Angebot.

Samuel Insull, Vorsitzender des Vollziehungsausschusses der Chicago Elevated Railways, übermittelte heute Ald. Block, dem Vorsitzenden des stadträtlichen Ausschusses für örtliches Verkehrswesen, den Entwurf einer Ordinanz, welche die Einführung von Durchlinien auf den Hochbahnen vorsieht. In einem Begleitschreiben weist Insull darauf hin, daß die Hochbahngesellschaften keine weiteren Rechte, die Schleife zu erhalten oder zu erweitern suchen, vielmehr nur das Recht zu erlangen wünschen, den Bau den Bedürfnissen der Durchlinien anzupassen. Wenn die Stadt einen passenden Ersatz bieten könne, würden die Hochbahnlinien bereit sein, ihn zu benutzen. Wenn die Stadt Tunnels bauen würde, würden die Bahnen bereit sein, sie auf die Dauer ihrer Gerechtsame zu pachten, Umsteigekarten auszugeben, Durchlinien einzurichten und der Stadt eine Vergütung zahlen.

Das Athletenfest.

Das Meisterschaftsathletenfest im Grant Park, welches am 6. Juli mit einem Deutschen Tag schließen und mit einem Staffettenlauf von der Bundeshauptstadt nach dem Park eingeleitet werden wird, verspricht, den eingelaufenen Anmeldungen der Beteiligung an den verschiedenen Arten von Meisterschaftskämpfen nach zu urteilen, ein glänzendes zu werden. An dem Staffettenlauf, bei dem, wie berichtet, eine Botschaft des Präsidenten Wilson überbracht werden wird, wird sich die Amerikanische Jugendwehr beteiligen. Ein Kraftwagen mit Führer und Arzt wird die Läufer begleiten. Am 4. Juli wird auf dem Festplatz die Sane Fourth Association Vormittags, Nachmittags und Abends ein prächtigse Festprogramm durchführen, wie der Vereinspräsident Vopicka gestern Abend der Festleitung mitteilte. Alle Universitäten und höheren Lehranstalten im Umkreise von 400 Meilen werden ihre verschiedenen Sportklubs zur Teilnahme an den Festspielen entsenden.

Räumungsverkauf

Der Auburn Piano Co.'s ganzes Lager von Knabe, Baldwin, Weber, Brinkerhoff, Auburn und anderen. Jedes Instrument in diesem großen Lager ist ein garantirter Piano-Bargain:

Frei 30 Tage Probe. an alle verantwortlichen Leute, die ein zuverlässiges Standard Piano während dieses Verkaufs zu kaufen wünschen. Unsere niedr. Preise sollten Baargeld bringen; falls Ihr jedoch nicht das ganze Baargeld habt, kommt trotzdem, und wir werden Euch passende Bedingungen machen.

Ersparniß $200 bis $300

Jedes Piano muß sofort verkauft werden. Als die Auburn Piano Co. sich entschloß, mit ihrem ganzen Lager zu räumen, offerirte sie uns ihren ganzesn Vorrat zu einem Baarpreis— zu weniger als den Herstellungskosten. Sie mußten schnell räumen, da das Gebäude abgetragen wird. Wir nahmen die Offerte an und die Pianos sind jetzt hier. Wir werden sie nicht lagern. Wir müssen sie verkaufen. **Wir nehmen irgend eine annehmbare Offerte an, die Ihr macht; Ihr könnt die eigenen Zahlungsbedingungen festsetzen. Wir berechnen keine Zinsen oder Extraausgaben**

Falls Ihr die Absicht hegt, während der nächsten sechs Monate oder Jahre ein Piano zu kaufen, so ist dies Eure Gelegenheit. Es sind neue Grand Pianos, Upright Pianos, Spieler Pianos und wenig gebrauchte Instrumente. Die letzteren wurden völlig umgebaut und wie neu zurückgesandt.

Verwechselt nicht diese Anzeige mit Schwindelverkäufen. Dies ist ein echter Verkauf, der durch den Einkauf eines echten Lagers von Pianos von der Auburn Piano Co. nötig gemacht wurde. Unsere Preise sind auf das Niedrigste herabgesetzt, da wir in unserem eigenen vollen Lagerraum keinen Platz für diese Instrumente haben.

Beachtet die Ersparnisse an diesen Instrumenten

Extra $650 Spieler Piano, ein 88 Noten Instrument in fei- Zustand, garantirt, 12 Rollen, Bank und Scarf frei...... **$275**

Baldwin — Wallnuß Upright, sebt aus wie neu, prachtvoller Ton. Original-Preis $450; — unser Preis...... **$150**

Auburn — Prachtvolles Mahagoni Upright, ein ausgezeichneter Bargain; Original-Preis $375 — unser Preis...... **$145**

Weber — Genau das Piano, das ein Musiker hochschätzt, — Mahagoni Upright; — wie neu; Original-Preis $475— unser Preis...... **$175**

Knabe — Zirkassian Wallnuß Upright; voller reicher Ton; nur ein paar Monate lang gebraucht; Original-Preis $500; Unser Preis...... **$195**

Lyon & Healy — Mahagoni Upright; sebt aus wie neu; ein ausgezeichneter Bargain; Original-Preis, $375; unser Preis...... **$175**

Chickering — Upright Ebonized; — ein wirklicher Bargain für den Preis; Original-Preis war $450— unser Preis...... **$75**

Auburn — Eichen Upright — neuer Art Entwurf; Original-Preis $375; Unser Preis...... **$175**

Steger & Son — Eichen Upright; in feinem Zustand; Original-Preis $275; — Unser Preis...... **$65**

Kimball — Reiches Mahagoni Gehäuse, in prachtvoller Politur — Ton wie neu; Original-Preis $400; Unser Preis...... **$100**

Freie Ablieferung! **Freie Bank!** **Freie Scarf!**

Schreibt nach vollen Einzelheiten des Großen Auburn Piano-Verkaufs. Spezielle Piano-Bargains und Bedingungen.

Keine Zinsen! **Ein Preis an Alle!** **3 Jahre zum Abzahlen!**

Reichardt Piano Co.

Chicagos größtes Piano-Geschäft
733—35—37—39 Milwaukee Avenue.
Ein Block südlich von Chicago Ave.
Offen Dienstag, Donnerstag und Samstag Abends.

Linning & Company

3239 TO 3245 LINCOLN AVENUE

Schließt Euch den Massen an, welche nach diesen Samstag-Werten kommen werden!

Die große Masse von begierigen Einkäufern, die diesen Laden jeden Samstag anfüllen, ist ein deutlicher Beweis, daß unsere „Große Werte"-Methode in ganz Lake View bekannt geworden ist. Diejenigen, welche auf der Suche nach unvergleichlichen Werten sowie auch nach allerbester Bedienung sind, werden es in ihrem eigenen Interesse und von großem Vorteil finden, diesen Laden, als ihr beständig. Einkaufsquartier zu machen.

Seht diese Samstag-Bargains in Strümpfen!

Feine Mercerized baumwoll. Männer-Strümpfe, eine vollständige Partie von Farben, alle Größen; Samstag, speziell, 2 Paar für.... **25c**

Reinseidene Damen-Strümpfe, in Rosa, Weiß, lohfarb., Grau und Schwarz, mit Garter Top, alle Größen; wert 69c; speziell für Samstag, das Paar.... **45c**

Steelknit schwere baumwoll. Strümpfe für Knaben, echt schwarz und fleckenlos; alle Größen, wert 15, das Paar.... **11c**

Feine weiße Mercerized Lisle-Strümpfe für Damen, alle Größen, kosten sonst 19c speziell für Samstag, das Paar nur...... **19½c**

Damen-Halstrachten — Guimps für Damen, in Cream, Weiß oder in Schwarz, Auswahl, zu.......... **25c**

Four-in-Hands f. Männer — Seidene Four-in-Hands für Männer, in den vorherrschenden schlichten Farben, in anziehenden gestreiften Effekten und den beliebten bulgarischen Mustern, Samstag zu.... **45c**

Bänder — Geblümte Bänder, Nr. 80 und 100, Yard zu.... **15c**

Hand-Taschen — Schwarze Sammt-Handtaschen, schlichte und bestickte Effekte, auf polirten Nickel-Rahmen, nebst daran befindlicher seid. Schnur und Troddel, schließt mittels „Ball Clasp", regulärer 1.00 Wert, **79c**

Wir offeriren attraktive Samstag-Spezialitäten in Kleidern, Suits u. Coats

Damen- und Misses-Kleider, in Serges, Seiden und Pongees, in großer Mannigfaltigkeit von Moden; alle neuesten Moden dieser Saison, Samstag, spez., zu **8.95**

Reinwollene Serge Coats für Damen und Misses, in Navyblau und Copenhagen, ¾-Länge, nett besetzt. wert 7.50, Samstag speziell zu **5.95**

Suits für Damen und Misses, nette Moden, in Serges, Whipcords, Diagonals und fancy Mischungen, in Cutaway und schlicht geschneid. Moden; Samstag, speziell, zu **12.95**

Frühjahr Coats für Kinder, große Mannigfaltigkeit von Moden, in schlichten und fancy Mischungen, nett besetzt. Größen von 2 bis 4 Jahren, Samstag von 1.48 bis.... **12.50**

Waschkleider für Kinder, umfassend 25 hübsche Moden, in Ginghams, Eponge und Linene; Größen 2 bis 14 Jahren; zum Preise von 75c bis.... **4.98**

Unterzeug, speziell für Samstag

Merino-Unterhemden und Unterhosen für Männer, mit langen Aermeln, Ankle-Länge, 60c Werte, zu **45c**

Cream Maschen Union Suits für Knaben, kurze Aermel, Knielänge, alle Größen; reguläre 39c Werte, Samstag.... **29c**

Fancy gerippte Leibchen für Damen, Spitzen-Yokes, mit niedrigem Hals, ohne Aermel, 29c Wert, speziell, für Samstag.... **19c**

Sommer-Leibchen und -Beinkleider für Kinder, kurze Aermel. Knielänge; alle Größen; 19c wert, Samstag, Stück..... **12½c**

Damen-Handschuhe — Lange Lisle-Handschuhe für Damen, die beliebte 16-Knöpfe Mode, Eure Auswahl von schwarzen oder weißen, das Paar.... **69c**

Haar-Waaren — „Biscuit Forms" aus natürlichem Haar, in allen gewöhnlichen Schattirungen, zum Verkauf am Samstag zu.... **1.25**

Uhren — „O"-Größe Uhren für Damen, sieben Jewels, zehnjähriges Gehäuse; ein garantirter Zeitmesser...... **5.95**

Candies — 40c Maple Walnuts, Pfund.... **25c**; Moß Squares, Pfund..... **9c**

Gesichts Chamois, fein und weich, Auswahl..... **8c**

Shirt Waists, 98c

Shirt Waists für Damen, in Voiles und Sheer Lawns, eine große Auswahl von hübschen Moden umfassend, einschließl. beliebte bulgarische Effekte; hoher od. niedriger Hals; mit Spitzen, Stickerei oder schwarzen Sammt Bows besetzt; 25 hübsche Moden zur Auswahl, zu........ **98c**

Attraktive Samstag-Bargains in Schuhen

Pumps, Oxfords und zwei-Strap Slippers für Damen, in Patent Colt, Gunmetal, Sammet oder Satin; auf den neuesten Leisten gemacht; in allen Moden; 2½ bis 8; das Paar,

1.69

Schöne Schul-Hüte für die Kinder.

Schulhüte für Kinder, schöne Auswahl in einer Varietät von populären rauhen Braids, Milans und Javas, elegant garnirt mit Bändern und Blumen, speziell..... **98c**

Panama-Hüte für Damen. Vorzügliche Qualität, große und kleine Formen, in einer Varietät von beliebten Kronen, einschl. dem populären College Effekt, zu 4.75 und... **5.98**

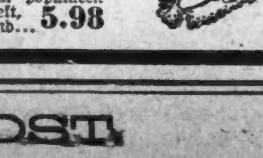

Leset die SONNTAGPOST.

Ringwurm in roten Flecken am Gesicht

—(0)—

Rauhe Kruste an der Oberfläche. Wird schlimmer. Breitet sich über Gesicht und Beine aus. Schreckliches Jucken und Brennen. Cuticura-Seife und -Salbe heilte vollständig.

—(0)—

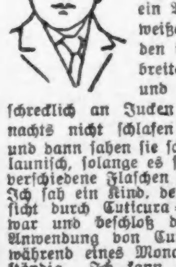

Stratford, Iowa. — „Diesen Winter vor drei Jahren hatte mein sieben Jahre alter Sohn Ringwurm im Gesicht. Zuerst erschien es in kleinen roten Flecken mit einer rauhen Kruste an der Oberfläche. Zuerst sahen sie nur wie kleine rote Pünktchen aus, dann wurden sie größer, ungefähr wie ein Vogelset. Sie hatten einen weißen rauhen Ring und wurden immer schlimmer, und verbreiteten sich bald über Gesicht und Beine. Das Kind litt schrecklich an Jucken und Brennen, sodaß es nachts nicht schlafen konnte. Es kratzte sich, und dann sahen sie schrecklich aus. Es war übellaunisch, solange es sie hatte. Wir gebrauchten verschiedene Flaschen Liniment, aber nichts half. Ich sah ein Kind, dessen Hautausschlag im Gesicht durch Cuticura-Seife und -Salbe geheilt war und beschloß diese zu gebrauchen. Die Anwendung von Cuticura-Seife und -Salbe während eines Monats heilte mein Kind vollständig. Ich kann nicht dankbar genug sein, denn es ist schrecklich wenn das Gesicht eines Kindes ganz aufgebrochen ist, wie das der Unserigen." (Gezeichnet) Mrs. Barbara Prim, 30. Januar 1912.

Cuticura-Seife ist das beste für Haut und Haar wegen der äußersten Reinheit, der delikaten und doch wirksamen Mischung und erfrischenden Duftes. Sparsam und angenehm im Gebrauch für Toilette, Bad und Kinderzimmer. Cuticura-Seife und -Salbe werden überall verkauft, Muster eines jeden nebst Büchlein über Hautpflege von 32 Seiten frei. Man adressiere eine Postkarte „Cuticura, Dept. T, Boston."

Für Männer mit zarter Haut ist das Rasieren mit „Cuticura Soap Shaving Stick" [illegible]

Opfer für den Enkel.

Frau Laura Rogers will ihre $30,000 zurück haben.

Die Verhandlung der Klage von Frau Laura G. Rogers aus Milwaukee gegen die National City Bank, die Wauwausee Inn Company und sieben andere Angeklagte, um Rückerstattung von Eigentum im Werte von $30,000 wurde heute vor Bundesrichter Carpenter bgonnen. Die Klage ist angeblich die Folge der Streiche des jugendlichen „Finanzmannes" Butler R. Storke in Oak Park, Enkel der Frau Rogers. Storke gab sich, als er selbstständig im Bondgeschäft anfing, für großjährig aus, aber Dr. Th. E. Roberts von Oak Park, der bei seiner Geburt zugegen war, bezeugte heute, daß der Jüngling am 16. November 1892 geboren worden, also noch immer nicht 21 Jahre alt ist.

Die Klägerin, Frau Rogers, berichtete, daß die Beklagten G. L. Wire, William A. Bither und L. H. Grimme gedroht hätten, Storke ins Zuchthaus zu bringen, wenn sie seine angeblichen Verluste nicht gutmachen würde. Sie habe vor Schreck gleich ihre ganze Habe hergegeben.

— Französischer Aviatiker Brindejean des Moulinais, der von Bremen nach der Nähe von London flog, wurde dort verhaftet nud der Polizei vorgeführt; erstes Opfer der neuen britischen Luftfahrtverordnung. Er sagte, er habe diese nicht gekannt, mußte aber eine Bürgschaft von $200 bis zur Verkündung des Urteils stellen.

Abendpost

[E]rscheint täglich, ausgenommen Sonntags.
[H]erausgeber: THE ABENDPOST COMPANY.

„Abendpost“-Gebäude, 101-103 S. Fifth Ave.
Ecke Monroe Straße.
[C]HICAGO - - - ILLINOIS.
[T]ELEPHON: Private Exchange 1498 Main. Automatic 53-356.

[P]reis jeder Nummer, frei ins Haus geliefert, 1 Cent
[P]reis der Sonntagpost ... 2 Cents
[J]ährlich, im Voraus bezahlt, in den Ver. Staaten, portofrei ... $3.00
[M]it Sonntagpost ... $4.00

Entered as Second Class Matter September 9th, [18]79, at the Post Office at Chicago, Illinois, under [A]ct of March 3d, 1879.

Bundesbahnen.

Nachdem Alaska schon so lange an [d]er Entwicklung seiner natürlichen [H]ilfsquellen und besonders seiner [K]ohlengruben verhindert worden ist, [m]acht jetzt der Sekretär des Innern [d]en Vorschlag, daß die Bundesregierung in diesem Territorium [E]isenbahnen bauen und betreiben [s]oll. Er begründet aber seine Ansicht [n]ur mit der faden Bemerkung, daß [i]n einem neuen Lande au eine neue [P]olitik verfolgt werden sollte. Mit [d]emselben Rechte könnte er Alaska als [V]ersuchskaninchen für alle „Reformen“ [b]enützen, die von den halben und [g]anzen Sozialisten gefordert werden.

Die amerikanischen Eisenbahnen [s]tehen seit geraumer Zeit unter einer [e]benso strengen wie wirksamen Bundes[a]ufsicht. Sie dürfen nicht mehr willkürliche Gebühren ansetzen, einzelne [O]rtschaften oder Kunden bevorzugen, [o]der ihr Kapital verwässern. Wenn [d]ie Bundeseisenbahnkommission noch [s]chärfere Beschränkungsmaßregeln für [n]ötig hält, braucht sie sich nur an den Kongreß zu wenden, der unter dem Drucke der öffentlichen Meinung ihre Vollmachten erweitern wird. Es ist [a]lso nicht ersichtlich, warum die Regierung selbst das Eisenbahn[g]eschäft in die Hand sollte nehmen müssen, von dem sie nichts versteht, und das sie auch niemals erlernen wird.

Die Regierung der Ver. Staaten ist die kostspieligste auf dem ganzen Erdenrunde und zeichnet sich keineswegs durch glänzende Leistungen aus. Erst im letzten Rechnungsjahre hat sie das Defizit aus der Postverwaltung ausgemerzt, aber dafür hat sich auch der Postdienst wesentlich verschlechtert. Deshalb ist mit Sicherheit anzunehmen, daß eine Bundeseisenbahnverwaltung gleichfalls teuer und schlecht arbeiten würde. Auch hat das Volk durchaus keine Sehnsucht nach einer „Bürokratie“, oder nach der Vermehrung der Bundesbeamten, die ohnehin schon ein übergroßes Heer bilden. Wenn Herr Lane für seinen Vorschlag nicht weit triftigere Gründe in's Feld führen kann, wird er verzweifelt wenig Gegenliebe finden.

Seltsame Arier.

In durchaus sachlicher Weise hat der Gouverneur Johnson von Kalifornien der Bundesregierung und dem amerikanischen Volke auseinandergesetzt, warum er das Gesetz unterzeichnen wird, gegen das die japanische Regierung Einwendungen erhoben hat. Er liefert den Beweis, daß dieses Gesetz keineswegs gegen bestehende Verträge verstößt, sondern auch denjenigen Fremden, die des amerikanischen Bürgerrechts nicht teilhaftig werden können, alle anderen Rechte einräumt, auf die sie vertragsmäßig Anspruch erheben können. Somit werden auch die Japaner nach wie vor in Kalifornien für Gewerbe- und Handelszwecke Grundstücke erwerben und für landwirtschaftliche Zwecke pachten dürfen. Sie werden überhaupt in dem Gesetze nicht namentlich angeführt, sondern dieses unterscheidet nur ganz allgemein zwischen Ausländern, die das Bürgerrecht erlangen können, und solchen, denen es unzugänglich ist. Daß aber die Japaner von der Einbürgerung ausgeschlossen sind, ist nicht die Schuld des Staates Kalifornien, sondern des Bundes. Es kann keinem Einzelstaate zugemutet werden, den Ankauf von Landgütern auch denjenigen Ausländern zu gestatten, die nach der Ansicht des Bundes nicht einmal des Bürgerrechtes würdig sind, und deren Nachkommen ebenfalls nicht Bürger werden können.

Dieser Beweisführung kann sich die japanische Regierung unmöglich verschließen. Es verlautet aber, daß sie die Ausschließung ihrer Untertanen vom amerikanischen Bürgerrechte deshalb anfechten wird, weil die Japaner nicht Mongolen, sondern — Arier sind. Ausgerechnet Arier, und nicht etwa „blos“ Kaukasier oder Weiße! Da die Wissenschaft neuerdings von der nur auf die Sprachvergleichung begründeten Annahme zurückgekommen ist, daß zu den Ariern oder „Indo-Germanen“ auch die Urbewohner Indiens gehört haben, und da sie den Stammsitz der Arier von Mittelasien nach Europa verlegt hat, so kann die japanische Behauptung nur erheiternd wirken. Außerdem belehrt schon der Augenschein selbst den oberflächlichsten Beobachter, daß die Japaner zu derselben Rasse gehören, der die Chinesen zugezählt werden. Hierzulande konnte man bis vor ganz kurzer Zeit die Japaner nur dadurch von den Chinesen unterscheiden, daß sie im Gegensatze zu letzteren keine Zöpfe trugen. Sie mögen sich „Malaien“ nennen, wenn ihnen das besser gefällt, obwohl die Malaien sowohl wie die Indianer jetzt auch allgemein zur mongolischen oder gelben Rasse gerechnet werden, aber Arier sind sie ebenso wenig wie Marsbewohner. Offenbar verkleinern sie selbst ihre Rasse, wenn sie sich in eine andere hineinzudrängen versuchen.

Als Arier wird kein Japaner das amerikanische Bürgerrecht erwerben können, denn sonst müßte es auch jedem Chinesen zuerkannt werden, der sich den Zopf abgeschnitten und sich in „westliche“ Kleider gesteckt hat. Sollte aber die japanische Regierung den Widerruf des Gesetzes verlangen, das den Mongolen die Einbürgerung verbietet, so wird sie schwerlich durchdringen. Jedes Land darf an die Erwerbung seines Bürgerrechtes beliebige Bedingungen knüpfen und „lästige“ Ausländer sogar ausweisen. Wenn die japanische Regierung die Verfügung träfe, daß kein Weißer japanischer Bürger werden darf, so würde weder von den europäischen Mächten, noch von den Ver. Staaten Einspruch erhoben werden. Sie wird sich also auch in den Gedanken finden müssen, daß die größte Republik, trotz ihrer Gleichheitsgrundsätze, eine Abneigung gegen alle dunklen Rassen hat und sie nicht ihrer Bevölkerung einverleiben will. Nach den vorhandenen Proben zu schließen, ist die Vermischung der weißen mit der mongolischen Rasse für keine von beiden vorteilhaft. Davon ganz abgesehen, ist es das unbestreitbare Recht der Ver. Staaten, ihr Bürgerrecht allen Mongolen zu verweigern. Ueber die Gerechtigkeit oder Zweckmäßigkeit eines solchen Erlasses haben nur sie selbst zu entscheiden.

Offne Worte.

In den langen Jahren der Herrschaft des Schutzzollgedankens in Washington wurden die Industriellen des Landes (und mit ihnen mehr oder weniger das ganze Volk) zu dem Glauben erzogen, daß es des Kongresses und der Administration Beruf und Pflicht sei, jeder Industrie, die sie darum anging, reiche Profite zu gewährleisten, gleichviel wie rückständig, unfähig und verschwenderisch ihr Betrieb sein möge. Nachdem der Schutzzollgedanke einmal Anerkennung gefunden hatte, meldete sich eine Industrie nach der andern, hohe und immer höhere Zölle zu ihrem Schutz zu fordern. Sie baten nicht, sondern sie verlangten, und waren stets schnell bereit mit der Androhung von Lohnbeschneidungen, Betriebseinstellungen und „schlechten Zeiten“. Es kam ihnen gar nicht in den Sinn, die Notwendigkeit der verlangten Zölle wirklich nachweisen zu wollen, und dergleichen wurde vom damaligen „Washington“ auch gar nicht verlangt. Es sah in der Regel in der Forderung schon den Beweis der Bedürftigkeit der Steifbettler, weil es ihm daran lag, das „System“ auszubauen und zu kräftigen. Es wurde, wenn es doch einmal aus besonderen Gründen etwas Widerstand wagte, schnell auf die Knie und zur Bewilligung der Forderung gebracht durch die Drohung mit Lohnbeschneidung und Betriebseinstellung. Denn das System mußte trachten, den Arbeiter in dem Wahn zu erhalten, daß die Herrschaft des Hochzolls ihm hohe Löhne und stete Arbeitsgelegenheit verbürge.

Seit die Demokraten in Washington zur Herrschaft gelangten und Herr Woodrow Wilson im Weißen Hause sitzt, ist es darin wesentlich anders geworden. Auf die Befürchtungen beschützter Industrien, daß sie durch die Demokraten ruinirt werden würden antworteten der Präsident und die demokratischen Führer: „Das ehrliche Geschäft und ehrliche Männer haben nichts zu fürchten,“ und auf die versteckten Droahungen mit „schlechten Zeiten“ oder einer Panik lautete die Antwort, wer es wagen wollte, auf Derartiges hinzuarbeiten, der würde auf jede mögliche Weise und mit aller Macht zur Rechenschaft gezogen werden. Das hatte gute Wirkung, man hat in den letzten Wochen und Monaten wenig oder nichts davon gehört, daß von irgendwelcher Seite aus systematische Versuche, das Vertrauen zu erschüttern, gemacht worden wären. Nur hier und da, und das selten, wurde von Vertretern einzelner Industrien für den Fall, daß die Zollvorlage, so wie sie vom Hause angenommen wurde, Gesetz werden sollte, „schwere Zeiten“ für die betreffende Industrie in Aussicht gestellt und gesagt, daß wahrscheinlich Lohnverkürzungen vorgenommen werden müßten, und man darf hoffen, daß das ganz aufhören wird. Denn einen dieser „Fälle“ hat sich vorgestern der Handelssekretär Redfield vorgenommen, den Betreffenden und zugleich Allen, die Lust bezeigen, ihnen nachzuahmen, in offenen, geraden Worten den Standpunkt klar zu machen.

„Wenn ich“, sagte Sekretär Redfield vor dem Nationalverband der arbeitgebenden Lithographen, „die öffentliche Meinung einigermaßen richtig deute, dann will sie von Lohnermäßigungen nichts wissen, außer im Falle der äußersten Not. Sie würde, beispw., niemals Lohnverkürzungen gutheißen, die vorgenommen wurden behufs Aufrechterhaltung der gewohnten Profite, und am allerwenigsten Lohnerhöhungen, die eine politische Drohung bedeuten. Das Publikum ist ferner des Glaubens, daß die Lohnbeschneidung nur der leichte Ausweg der Unfähigkeit und das Kennzeichen schlechter Geschäftsleitung ist.“ Er spreche, sagte Sekretär Redfield, derartig offen zu den Anwesenden, weil ihm ein von ihrer Organisation verbreitetes Flugblatt in die Hände gekommen sei, das die Ermäßigung der Zölle auf Waaren, ähnlich denen, die sie herstellen, bespreche und in dem es unter anderm heiße: „Das bedeutet, daß Arbeiter aus ihren Stellen geworfen werden. Es bedeutet, daß die Löhne verringert werden müssen. Es mag längere Arbeitszeit als 48 Stunden die Woche bedeuten.“ Er fuhr fort: „Sie selbst sind so frei und offen gewesen, wie ich's bin, und Sie haben Ihre Ansicht zuerst kundgegeben. Wenn das, was Sie da andeuten, in nennenswertem Maße von Ihnen durchgeführt werden sollte, dann mag es die Pflicht des Handelsdepartements werden, Eure Geschäftsmethoden eingehend zu prüfen“. Der Sekretär verlas Aufsätze aus lithographischen Fachblättern, in denen über Rückständigkeit und Unfähigkeit „in der Kunst“ geklagt wird, und erklärte: „Das Publikum mag die Ansicht gewinnen, daß diese Angaben ein seltsames Gegenstück bilden zu Ihrer Erklärung, „die Löhne müssen herunterkommen“. Ich glaube, um ganz offen zu sein, keinen Augenblick, daß die öffentliche Meinung eine Lohnverringerung dulden würde, so lange solche Zustände bestehen...“

Es wird gemeldet, daß diese Worte auf die Versammelten tiefen Eindruck machten, und es ist sehr zu wünschen und zu hoffen, daß sie von ihnen und allen andern, die „in gleichem Boote“ sind, beherzigt werden mögen. Was der Sekretär da in Aussicht stellt, mag den beschützten Interessen ungeheuerlich und auf den ersten Blick des freien Amerikanertums unwürdig erscheinen, aber es ist nur gerecht und billig und tritt den wirklich Freien in keiner Weise zu nahe. Was der Sekretär Redfield von Seiten der Bundesregierung in Aussicht stellt, wird im Privat- und Geschäftsleben von jeher ganz allgemein geübt. Wer Unterstützung verlangt, muß sich gefallen lassen, daß man nach dem Wieso und Warum fragt, und wer lange Zeit Unterstützung erhielt und zetert und droht, wenn sie ihm endlich abgeschnitten werden soll, der muß bereit sein, den Nachweis zu liefern, daß er ohne sie auf keinen Fall fertig werden kann, und daß es nicht an ihm liegt, wenn es so ist. Steifbettler sind immer unangenehm, sie werden unerträglich und fallen der Polizei anheim, wenn sie drohen.

Jede Frau weiß, daß

anstatt der fahlen Hautfarbe und den Gesichtsausschlägen sie sich einer reinen, naturschönen Gesichtsfarbe und guter Gesundheit erfreuen sollte. Jede Frau, die fortwährend oder zeitweilig an Kopfschmerzen, Rückenschmerzen, Nervosität, Mattigkeit und geistiger Niedergeschlagenheit leidet, sollte eine Probe machen mit

BEECHAM'S PILLS

dem sichersten, bestwirkenden, bequemsten und ökonomischsten Mittel, welches bekannt ist. Beecham's Pillen beseitigen Unreinheiten, sichern bessere Verdauung, erfrischenden Schlaf und haben einen allgemein stärkenden Effekt auf das ganze Körpersystem. Sie haben eine wunderbare Kraft zur Verbesserung der allgemeinen Gesundheit, während Beecham's Pillen durch die blutreinigenden Eigenschaften auch die Hautfarbe schön erhalten und

die Gesichtsfarbe verbessern.

Ueberall verkauft. In Schachteln, 10c, 25c.
Keine Frau sollte versäumen die jeder Schachtel beiliegenden wertvollen Anweisungen zu lesen.

Aus der Römerzeit.

Von Carnuntum, dem römischen Standlager an der Donau in der Provinz Pannonien, dessen Stelle heute der Ort Petronell an der Reichsstraße Wien-Hainburg-Preßburg einnimmt, haben die Grabungen der jüngsten Zeit neue Einzelheiten zutage gefördert. Man fand nämlich in dem nördlich der genannten (mit der via principalis des alten Standlagers identischen) Reichsstraße gelegenen Teile des Standlagers, der sogenannten Praetentura, einen fast 150 Meter langen, zur Lagermauer gezogenen und durch deren Fundament hindurchgeführten Kanal, der sich unmittelbar vor seiner Ausmündung zu einem „Zwinger“ erweiterte und an seinem Anfang vier viereckige Einsteigeschächte aufwies. Der Kanal verlief unter einer Lagergasse, die der via principalis parallel war, nach links (Westen). Er war größtenteils gewölbeartig gemauert, und nur in der Nähe der sorgfältig gemauerten Einsteigschächte mit teils unverwendeten, teils schon gebrauchten Grabsteinen und steinernen Werkstücken eingedeckt und eingefaßt. Die Höhe des gewölbten Teiles betrug 2.05 M., die des eingedeckten Teiles 1.70 M., die durchschnittliche Breite 90 Cm. Die Kanalsohle zeigte eine Rinne, offenbar zum Sammeln des Wassers. Die vier Einsteigschächte lagen vor den Toren von sechs langgestreckten Kasernen, deren eine gut erhalten ist. Der vor der Ausmündung gelegene Zwinger wies Spuren eines Kreuzgewölbes auf. Der Durchbruch durch das Fundament der Außenbefestigung war bis auf ein schmales Kreissegment mit großen Werksteinen vermacht. Ueber die Bedeutung dieses Kanals, zu dem man bisher in der römischen Befestigungsforschung kein Seitenstück kennt, war man lange Zeit im Zweifel, bis man die Einsteigschächte vor den Kasernen und den Zwinger fand. Dadurch wurde es klar, daß man ihn als einen unterirdischen Ausfallgang aufzufassen hat, in den die Mannschaften unmittelbar aus den Kasernen durch die Schächte gelangten und der ihnen in dem Zwinger eine Sammlung vor dem Ausfall gestattete. Aus Münzfunden hat man als Entstehungszeit das Jahr 375 n. Chr. festgelegt, in dem Kaiser Valentinian während dreier Sommermonate in Carnuntum weilte und eine rege Tätigkeit entfaltete. — Den im Jahre 1904 südwestlich vom Quästorium ausgegrabenen Gebäudekomplex, der eine Gesammtfläche von nahezu 6000 Qm. bedeckt, und dessen Mitte ein großer Hof einnimmt, hat man nunmehr durch den seinerzeit darin aufgefundenen, aber erst jetzt sicher deutbaren Votivaltar der Capsarii der XIV. Legion als das Lagerlazarett erkannt. Eine ganz ähnliche Anlage fand sich 1904 auch im Lager Novaesium bei Neuß, und da darin zugleich ärztliche Instrumente aufgedeckt wurden, war die Wahrscheinlichkeit groß, sie für ein Lazarett zu halten. Jetzt hat nun aber der bei Niederbiber nordwestlich von Koblenz aufgefundene, offenbar aus dem ehemals dort vorhandenen römischen Kastell verschleppte Votivaltar für den Schutzgott der Capsarii durch seine genauere Inschrift jeden Zweifel darüber beseitigt, daß die Capsarii Lazarettgehilfen waren.

— Bierbrauer siegten in einem Testfall, welcher von städtischen Beamten in Kansas City, Kans., auf Grund des Webb'schen Gesetzes anhängig gemacht wurde; und einer der 7 verhafteten Bierfahrer wurde im Munizipalgericht freigesprochen. Die Stadtbehörde hatte behauptet, keine Sendung geistiger Getränke dürfe über die Stadtgrenze gebracht werden, wenn nicht das Bier vorher bestellt und bezahlt worden sei.

THE STERN CLOTHING CO.

Der grösste Kleider-Laden der Nordseite — North Avenue und Larrabee Strasse

Offen Dienstag, Donnerstag und Samstag Abend und Sonntag Vormittag

Ein bemerkenswerter Anzug für $15.00

Ihr werdet den Stern $15 Special einen ungewöhnlichen Anzug in jeder Beziehung finden. Die Qualität der Stoffe ist außergewöhnlich, die Herstellung ganz besonders hochfein. Und nebendem ist die Dauerhaftigkeit, der Schnitt, die Ausstattung des Anzuges eine eigenartige.

Notiz! In Uebereinstimmung mit den Retail Kleidergeschäften in Chicago ist unser Laden Dienstag, Donnerstag und Samstag Abends offen. Sonntags bis Mittag.

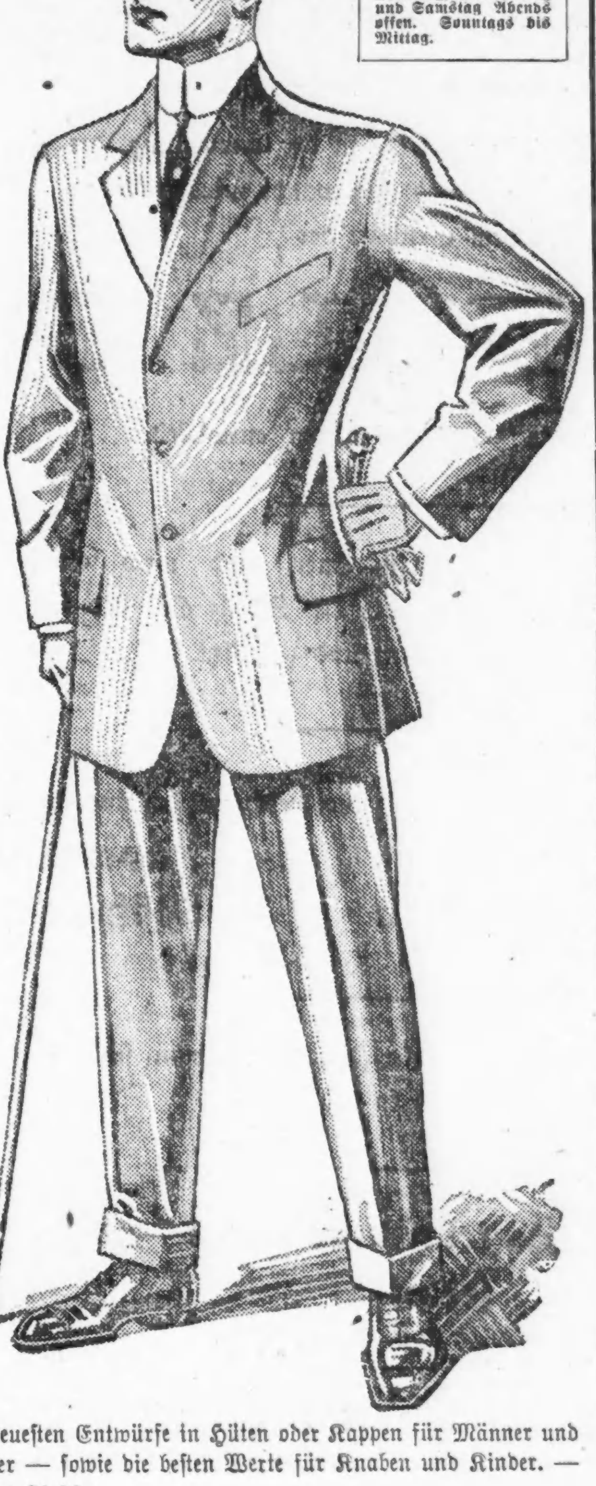

$15 STERN Special $15

Auch solltet Ihr nicht vergessen, wenn Ihr die große Varietät von hochfeinen Mustern hier in Anschauung nehmt, daß wir Euch eine Ersparniß von $3 bis $5 an jedem Anzug garantieren.

Andere außerordentliche Werte $10 bis $30.

Frei — Feines Go-Cycle — Frei

Jeder Knabe, der seinen Anzug bei Stern's auswählt, wird ein prachtvolles Geschenk erhalten — ein leicht laufendes Go-Cycle. Nirgendswo anders werdet Ihr solche Werte in Knaben-Anzügen finden wie in Stern's zu.......... $3.95
Und aufwärts bis zu $10.

Unsere Hut-Abteilung enthält die neuesten Entwürfe in Hüten oder Kappen für Männer und junge Männer — sowie die besten Werte für Knaben und Kinder. — Kauft Stern's Special Hut zu $2.00 und erspart $1.00.

CANADA

Das Land der Zukunft. Landwirtschaftliche und industrielle Entwicklung und Aussichten des Nordwestens. Reich illustrirt mit Photographien und Farbendrucken nach Gemälden. Mit deutschem Text 60c; mit englischem Text 50c.

A. KROCH & CO., 59 Ost Monroe Straße. Zwischen Wabash und Michigan Avenue.

Todesanzeige.

Freunden und Bekannten die traurige Nachricht, daß unsere liebe Tochter

Hedwig Appel

am 15. Mai im Alter von 28 Jahren, 1 Monat und 9 Tagen gestorben ist. Die Beerdigung findet statt am Sonntag, den 18. Mai, Mittags 12 Uhr, vom Trauerhause, 6823 S. Throop Str., mit Automobiles nach dem Concordia-Friedhof. Um stille Teilnahme bitten die trauernden Hinterbliebenen:

Eduard und Ernestina Appel geb. Diedrich, Eltern.

Ruhe sanft nach schweren Leiden,
Die du trugst geduldig hier,
Jetzt gehst du hin zu Gottes Freuden,
O, wie gönnen wir sie dir.
Viel hast du erdulden müssen,
Schmerz und Pein in dieser Welt,
Wir geben dich in Gottes Hände,
Er mach es, wie 's ihm gefällt.

frsa

Todesanzeige.

Douglas Frauen-Verein.

Den Mitgliedern die traurige Mitteilung, daß Schwester

Minnie Dorn

gestorben ist. Beerdigung vom Trauerhause, 1343 Wesley Ave., S. Oak Park, am Sonntag Nachmittag um 1 Uhr nach dem Oakridge-Friedhof. Die Beamten versammeln sich um 11 Uhr 30 Min. im Vereinslokal, um der verstorbenen Schwester die letzte Ehre zu erweisen. Um stilles Beileid bitten:

Emma Sittinger, Präsidentin.
Hermine Fricke, Sekretärin, 2636 Flournoy Str.

Todesanzeige.

Freunden und Bekannten die traurige Nachricht, daß unser geliebter Gatte und Vater

Otto Kummerow

gestorben ist. Beerdigung am Sonntag, den 18. Mai, um 1 Uhr Nachm., vom Trauerhause, 4941 Augusta Str., nach dem Concordia Gottesacker. Die trauernden Hinterbliebenen:

Augusta Kummerow geb. Kranzow, Gattin.
Gertrude, Clarence und Otto, Kinder.

frsa

Todesanzeige.

Schwaben-Verein

Dem Verein die Mitteilung, daß unser langjähriges Mitglied

Joseph Theurer

gestorben ist. Trauerfeierlichkeiten am Samstag, den 17. Mai, 3 Uhr Nachmittags, in der Kapelle des Graceland-Friedhofes. Im Auftrage des Vorstandes:

Eugen Niederegger, Präsident.
J. Schmidt, Sekretär.

Todesanzeige.

Deutscher Krieger-Bund von Chicago, Illinois.

Den Kameraden zur Nachricht, daß unser Kamerad

Ex-Präsident Albert Barz

gestorben ist. Leichenparade am Sonntag, den 18. Mai, Nachmittags 1 Uhr, vom Trauerhause, 1852 S. Hamlin Ave. Die Kameraden sind ersucht, zahlreich zu erscheinen und unserem gewesenen Präsidenten die letzte Ehre zu erweisen.

Otto Drews, Präsident.
August Block, Sekretär.

Todesanzeige.

Vorwärts Loge Nr. 11. Unabh. Orden der Ehre.

Den Beamten und Mitgliedern die traurige Nachricht, daß Schwester

Elizabeth Sohn

am 15. Mai 1913 gestorben ist. Die Beerdigung findet statt am Sonntag, den 18. Mai 1913, Nachmittags um 1:30 Uhr, vom Trauerhause, 1531 Sedgwick Str., nach dem St. Lukas-Friedhof. Die Beamten versammeln sich punkt 1 Uhr beim Sekretär, 1870 Sheffield Ave., um der Verstorbenen die letzte Ehre zu erweisen.

Gustav Halber, Präsident.
Paul von Rolland, Sekretär.

Todesanzeige.

Chicago Schützen-Verein.

Den Schützenbrüdern zur Nachricht, daß Schützenbruder

Joseph Theurer

am Mittwoch, den 14. Mai, gestorben ist. Das Begräbniß findet statt am Samstag, den 17. Mai, von der Graceland Kapelle aus. Brüder sind ersucht zahlreich zu erscheinen.

George Kersten, Präsident.
Max Blumenthal, Sekr.

Todesanzeige.

Freunden und Bekannten die traurige Nachricht, daß unsere liebe Mutter, Schwiegermutter und Großmutter

Juliana Weinz

im Alter von 79 Jahren und 20 Tagen nach kurzem Leiden in der Wohnung ihrer Tochter, Frau Emma Simon, Park Ridge, Ill., sanft im Herrn entschlafen ist. Beerdigung findet statt am Samstag, den 18. Mai 1913, um 11 Uhr Morgens, vom Trauerhause nach dem North Western Park Ridge Depot, von dort per Train nach dem Rosehill-Friedhof. Trauerfeier im Hause, um 1 Uhr Nachm. Die trauernden Hinterbliebenen:

Pauline Kestler, Ida Steinhausen, Viktor Weinz, Emma Simon, Kinder.
C. Kestler, J. Steinhauser, A. Simon, Schwiegersöhne.
Emilie Weinz, Schwiegertochter, nebst Enkeln.

frsa

Todesanzeige.

Freunden und Bekannten die traurige Nachricht, daß unsere geliebte Tochter und Schwester

Birdie Fauser

im Alter von 11 Jahren gestorben ist. Beerdigung am Samstag, den 17. Mai, um 9 Uhr Vorm., vom Trauerhause, 855 N. Lawndale Ave., nach der Our Lady of the Angels Kirche, wo Hochamt zelebrirt wird, von dort mit Kutschen nach dem St. Bonifazius-Friedhof. Die trauernden Hinterbliebenen:

Peter und Josephine Fauser geborene Kuhn, Eltern.
Henry, George, Johanna, Katharine, Emily u. Peter Fauser, Geschwister.

dofr

Todesanzeige.

Verwandten und Bekannten die traurige Nachricht, daß mein vielgeliebter Gatte und mein Vater

Theodor Greß

am 15. Mai im Alter von 45 Jahren selig im Herrn entschlafen ist. Beerdigung findet statt am Sonntag, den 18. Mai, um 11:30, vom Trauerhause, 3117 Fox Str., nach der Kirche zur Unbefleckten Empfängniß, von dort per Kutschen nach dem St. Marien-Gottesacker. Mitglied des St. Georg Hofes Nr. 48, C. O. F. Um stille Teilnahme bitten:

Kunigunda Greß, Gattin.
Anna Greß, Tochter.

ffa

Todesanzeige.

Freunden und Bekannten die traurige Nachricht, daß unser lieber Gatte und Vater

John Gerts

im Alter von 68 Jahren am 14. Mai 1913 gestorben ist. Beerdigung vom Trauerhause, 626 Garfield Place, Samstag, den 17. Mai, 1:30 Nachm., mit Kutschen nach dem Montrose-Friedhof. Leichenfeier für die Familie im Trauerhause, und weitere Feier in der Friedhofskapelle. Die trauernden Hinterbliebenen:

Karoline Gerts, Gattin.
Frau Emilia Huetten, Oskar, Frau Frieda Arnold u. John Jr., Kinder.

dofr

Todesanzeige.

Chicago Frauen-Verein.

Den Beamten und Mitgliedern obigen Vereins zur traurigen Nachricht, daß Schwester

Minnie Dorn

gestorben ist. Die Beerdigung findet statt am Sonntag, den 18. Mai, Nachmittags 1 Uhr, vom Trauerhause, 1343 Wesley Ave., S. Oak Park, nach dem Oakridgefriedhof. Die Beamten versammeln sich um 11 Uhr 30 in der Halle, um der verstorbenen Schwester die letzte Ehre zu erweisen.

Emilie Wolf, Präsidentin.
Dorothea Clauß, Sekr., 2258 Park Ave.

Todesanzeige.

Freunden und Bekannten die traurige Nachricht, daß unser geliebter Vater

Albert Barz

(Gatte der verstorbenen Johanna Barz) am 15. Mai im Alter von 65 Jahren gestorben ist. Beerdigung Sonntag, den 18. Mai, um 1 Uhr Nachm., mit Kutschen nach dem Concordia-Friedhof. Um stille Teilnahme bitten die trauernden Hinterbliebenen:

Paul Barz, Sohn.
Mathilde Nebeck, Bertha Bandow, Töchter.
Johann Nebeck, Chas. Bandow, Schwiegersöhne.

Todesanzeige.

Freunden und Bekannten die traurige Nachricht, daß unsere liebe Mutter, Großmutter und Schwiegermutter

Elisabeth Götzke

im Alter von 82 Jahren sanft im Herrn entschlafen ist. Die Beerdigung findet statt am Samstag, den 17. Mai, 1 Uhr 30, vom Trauerhause, 1522 Melrose Str., nach dem St. Lucas-Friedhof. Die trauernden Hinterbliebenen:

Albert Götzke, Sohn.
Frau Götzke, Schwiegertochter, nebst Enkel.

dofr

Todesanzeige.

Freunden und Bekannten die traurige Nachricht, daß

Herr Henry Schlaks Sr.

am Freitag, den 16. Mai, um 8:40, in seiner Wohnung, 700 Sheridan Road, gestorben ist. Beerdigungsanzeige später.

Grabstein-Einweihung.

Die Grabstein-Einweihung für den verstorbenen **Simon Brown** findet statt am Sonntag, den 18. Mai 1913, um 2:30 Nachm., präzis, in Waldheim, auf dem Friedhof J. O. B. A.

Gestorben: Berthold Hertel, 6 Jahre alt. Geliebter Sohn von Henry C. Hertel und Bertha Hertel geb. Burggat, und einziger Bruder von Louis F. Hertel, 1106 N. Hoyne Ave. Starb am 15. Mai. Beerdigungsanzeige später.

Praktische Erdbeeren-Kultur

Anleitung, Pflege und Verwertung der Früchte, illustrirt, 144 Seiten. Preis 60c.

Koelling & Klappenbach, Buchhandlung und Schreibmaterialien — 179 N. Clark Str.

Todesanzeige.

Freunden und Bekannten die traurige Nachricht, daß unsere vielgeliebte Tochter

Elisabeth G. Sohn

(Schwester des verstorben. Arthur Sohn) im Alter von 19 Jahren und 6 Monaten am 15. Mai 1913, um 3 Uhr 40 Morgens, nach langem schwerem Leiden selig im Herrn entschlafen ist. Die Beerdigung findet statt vom Trauerhause, 1531 Sedgwick Str., Sonntag, den 18. Mai, um 1 Uhr Nachmittags, nach der St. Jakobi-Kirche, Eugenie Str. u. North Park Ave., und von dort nach dem St. Lucas-Gottesacker. Um stille Teilnahme bitten die trauernden Hinterbliebenen:

Frederick und Bertha Sohn geb. Schukuecht, Eltern, nebst Verwandten und Bekannten.

frsa

Todesanzeige.

Freunden und Bekannten die traurige Nachricht, daß unser geliebter Gatte und Vater

Joseph Theurer

am 14. Mai im Alter von 61 Jahren gestorben ist. Leichenfeier in der Graceland-Kapelle, Samstag, den 17. Mai, um 3 Uhr Nachmittags. Die trauernde Gattin:

Emma S. Theurer.

Philadelphia und New Yorker Zeitungen bitte zu kopiren.

dofrsa

Zur Erinnerung

an meinen geliebten Gatten und unseren Vater

Christian Schenk

gestorben vor 4 Jahren, am 16. Mai 1909

Zu schmerzlich war für uns dein Scheiden,
Zu bitter dein so schwerer Tod,
Doch du bist nun befreit von Leiden,
Und auch von jeder Angst und Not.
Nun ruhe sanft, ob wir auch weinen,
Und Trauer unser Herz erfüllt,
Einst wird uns Gott ja doch vereinen,
Der alle Tränen wieder stillt.

Gewidmet von der trauernden Gattin:
Anna Schenk, nebst Familie.

Zur Erinnerung

an meine vielgeliebte Tochter

Elisabeta Hansel

die mir heute vor zwei Jahren, am 16. Mai 1911, durch den Tod entrissen wurde.

Deine müden Augen sind geschlossen,
Verstummt der frohen Stimme Klang.
Dein treues Herz, es ist gebrochen,
Das sich so lang in Schmerzen rang.
Ein Engel trug dich sanft hinaus,
Du liebes Kind, aus unserem Haus,
Ob Erde dich, und Blumen decken,
Dein teures Bild bleibt ewig wach,
Wie du so lang und still gelitten,
Bis schmerzlich dann dein Auge brach.
Welch tiefe Wehmut, heißes Sehnen
Nach dir, o meine geliebte Tochter,
Die Hoffnung nur allein uns hält
Daß wir uns wiedersehen
In einer besseren Welt.
Ruhe sanft, mein liebes Kind.

Gewidmet von deiner dich liebenden, nie vergessenden, alleinstehenden Mutter.

Zur Erinnerung

an unseren vielgeliebten Sohn und Bruder

Louis Rickert

der heute vor einem Jahre, am 16. März 1912, gestorben ist.

Die müden Augen sind geschlossen,
Verstummt der frohen Stimme Klang.
Das treue Herz, es ist gebrochen,
Das sich so lang in Schmerzen rang.
Ein Engel trug dich sanft hinaus,
Dich, lieber Sohn, in Gottes Haus.
Ob Erde dich und Blumen decken,
Dein teures Bild bleibt ewig wach,
Wie du so lang und still gelitten,
Bis schmerzlich dann dein Auge brach.
Ruhe sanft, ob wir auch weinen,
Und Trauer unser Herz erfüllt,
Einst aber wird uns Gott vereinen,
Der unsere Tränen wieder stillt.

Gewidmet von deinen Eltern, Brüdern und Schwestern.

Zur Erinnerung

Mit liebevollem, trauerndem Herzen gedenken wir heute des Todestages unseres geliebten Gatten und Vaters

Louis Rickert

gestorben vor einem Jahre, am 16. Mai 1912.

Dein treues Herz hat ausgeschlagen,
Ein liebevolles, gutes Herz,
Das freundlich in des Lebens Tagen
Mit uns geteilet Freud' und Schmerz.
D'rum sei als letzte Liebesgabe
Dir tausendfältig Dank gebracht,
Schlaf wohl in deinem kühlen Grabe,
Du Vielgeliebter, gute Nacht.

Gewidmet von seiner herzgebrochenen Gattin:
Lucie, nebst Kindern **Frederick** und **Louise**.

Waldheim.

Einziger deutscher konfessionsloser Friedhof von Chicago. Durch Metropolitanhochbahn für 5c zu erreichen, gleichfalls auch mit allen Straßenbahnen. Billige Begräbnißplätze sind in diesem schönen Friedhof auf Abschlagszahlungen zu haben. — General-Offices: Forest Park, Ill. City Phone: Austin 790, Toll Line Forest Park 757.
Fred J. Zuttermeister, Präs. **Fred Maas**, Sekr. **Jakob Schwab**, Supt. u. Schatzm. feb19*

Ein Tag unter Bäumen in Riverview
WESTERN, BELMONT, CLYBOURN AVES., ROSCOE BLVD.

überbietet eine Woche Ferien Außerhalb der Stadt, und Ihr erspart Euch eine lästige, staubige Eisenbahnfahrt und große Ausgaben.

Nebenbei, nirgends könnt Ihr dieses großartige Schaustück sehen

Untergang der Titanic

Ein Versuch, mit allen zu Gebote stehenden Mitteln der Neuzeit die schreckliche Katastrophe zwischen den Eisbergen, welcher der prächtigste Dampfer auf seiner Jungfernfahrt zum Opfer fiel, naturgetreu wiederzugeben. $150,000 wurden für diesen Zweck verwendet.

6 neue amüsante Fahrten

$75,000 Ballsaal — Woodland Kabaret
Recordmachende Schnellfahrten im Motordrome.
Ein halbes Hundert neue Schaustellungen

Eines ist sicher | Sucht Ihr wirkliche Erholung | So könnt Ihr Riverview nicht übersehen.

mai15,16,17

New White City
WORLDS FINEST AMUSEMENT RESORT

DAN BLANCO Und seine vier Rathskellarians.
Das größte Ragtime Quintett der Welt

Das barbarische Mexiko in Wandelbildern. | Wer ist Chicagos Popularity Queen? Entscheidet selbst.

Frühjahrsfest und Maikränzchen
veranstaltet von der
Plattdeutschen Gilde Freiheit No. 27
Samstag, den 31. Mai 1913, in Counts Halle, Sedgwick und Blackhawk Str. Tickets 25c, an der Kasse 35c, Garderobe eingeschlossen. Anfang 8 Uhr Abends.

Wer Durst hat, nebst Verstand und Witz,
Der geht zum Jaeger und „Happy“ Schütz,
Fifth Avenue, neunundvierzig,
Wer vorbeilauft, der verirrt sich.

O. H. Jäger und Alfred Schütz
Buffet, 49 S. Fifth Avenue.

Zimays Buffet
643 West North Ave.
Samstag und Sonntag Abend:
Zither- und Guitarre-Konzert
mit Gesang, von den bekannten Wiener Duettisten Hans und Lottie Putz.

Our Basement
Lowest Prices Our Chief Attractions
Boston Store
STATE, MADISON AND DEARBORN STS.

Ein Verkauf von $11.50
Männer-Anzügen zu $6.97

Für Samstag der Rest unseres kürzlichen Baar-Einkaufs von Männer-Anzügen zu einer entscheidenden Ersparniß — sie kommen in den beliebten zwei- und dreiknöpfigen Sac Modellen — und den mehr konservativen Modellen — aus reinwollenen blauen Serges, in grau, tan und braun, reinwoll. Cassimeres u. Cheviots und fancy gemischte Worsteds in verschied. Schattirungen; alle gut gefüttert, zuverlässig geschneidert und perfekt passend — Größen 34 bis 50 mit zahlreichen Extragrößen; Anzüge, die hergestellt wurdein, um für $11.50 verkauft zu werden — speziell, Samstag für nur $6.97

Eine komplete Partie von Knaben-Anzügen — in Yoke Norfolk Facons, mit extra Paar weit zugeschnittenen Knickerbocker-Hosen, aus grauen und braunen Pin Checks Cassimeres gemacht, Größen 6 bis zu 18 Jahren. Andere verlangen $5.00 für diesen Kombination-Anzug — speziell morgen offerirt für nur $3.67

Slip-On Regenröcke für Männer — lohfarbiges Tuch außen, mit reinem Para Gummi gefüttert; volle Länge, Slash Taschen, doppelter Rücken — alle Nähte cemented — Größen bis zu 46 — stets für $5.00 verkauft — speziell für Samstag offerirt zu nur.................... $2.97

Ein Hemdenverkauf von Wichtigkeit

Ein großes Sortiment der wohlbekannten Ferguson, McKinney Co.'s Hemden —aus Garners Percales hergestellt — in netten Figuren und Streifen — Coat Facon mit befestigten Manschetten; in einer kompleten Auswahl Größen, 14—17.
Hemden, welche um uns herum überall für 85c verkauft werden, für Samstag markirt zu nur.......................... 55c

$2.50 Oxfords für Männer, $1.63

763 Paar hochfeine Trade Mark Oxfords f. Männer. Die Fabrikanten Name ist auf der Sohle jeden Paares, alle aus solidem Leder. Sie sind aus Patent Colt Skin, Gun Metal Calf, Tan Vici Kid Skin und Russia Calf — Knöpf-, Blucher- und Schnür-Modelle — alle Größen bis zu 11 — spez. für Samstag das Paar für nur $1.63

$1.00 Pumps, Oxfords und Schuhe für Kinder, ein sehr großes Sortiment von Knöchel Strap, ein und zwei Strap Facons, auch Velvets in schwarz und lohfarbig, mit nett geschneiderter Schleife. Die Schuhe sind aus Patent Colt Skin und Vici Kid Skin gemacht, bei Handgewendete Sohlen, alle Größen von 3 bis 8 — in allen Facons — speziell morgen für nur.................... 67c

Der $1.00 „Foot Raise" Arch Support für Männer und Damen. Ein positiver Komfort für schmerzende Füße; luftig, leicht u. dauerhaft. Wissenschaftliche Hilfe f. eingefallene, geschwächte. Fußbögen. Andere verlangen $1.00. Samstag, per Paar... 47c

Peanuts
Frisch geröstete Virginia Peanuts, Samstag das das Maß nur 3c

Männer-Unterzeug
Gute Qual. Athletic Maschenhemden u. knielange Hosen f. Männer Samst.. 19c
Balbriggan Hemden und doppelsitzige knöchellange Hosen für Männer, zu...... 23c

Coats u. Dresses, niedrig markirt

Ganz gefütterte Coats für Misses und Juniors, aus reinwollenen Serges gemacht, in netten geschneiderten Facons mit belted Back, slashed Taschen, ein eleganter Cutaway-Effekt mit Satin-Revers und zum Futter passenden Knöpfen — Größen 13 bis 18, $9.50 Werte, zu nur $6.97

Weiße Lawn-Mädchenkleider, ein kragenloses Modell für Sommergebrauch, mit netten Panels aus Stikkerei, feinen Tucks und Ellbogenlangen Aermeln, tucked Waistlinie und ganz plaited Skirts, Größen 6 bis 14 Jahre, gut $1.50 wert, für nur 97c

$4.00 Mädchenmäntel, einzelne Partien in Mischungen u. Streifen, einfache oder Gürtelrücken-Effekte, gut geschneidert, gut passend, mit Self-Kragen und Aufschlägen, andere in kontrast. Farben besetzt; gebroch. Größen; Samstag zu....... $2.77

Groceries und Liköre

Olivenöl, französ. impt., reg. $1.00 Flasche zu.......... 73c	Grape Juice, rein, Quartflasche......... 29c	Gin, Hurdle Marke — ⅕ amerikan. Gall.-Flasche zu........... 95c
Lachs, f'cy Alaska, Pfd.-Büchse......... 10c	Old Underoof Whiskey, Fl......... 98c	Whiskey, bottled in Bond, Lewis Hunter, Old Ripp oder Clear Brook, volle Quarts, Auswahl.......... 1.05
Makrelen, Blue Backs, 12c B.......... 5c	Tafelbier, Magnet oder Alma Mater (20c Dz. Rabatt für leere Flaschen), Dz...... 80c	
Crispo Soda Crackers, 3 Pk...... 10c		

Putzwaaren für Kinder zu $1.47

Garnirte Kinderhüte, aus Milanstroh, in weiß und einer guten Auswahl heller Farben, nett mit kleinen Blumen u. Band besetzt, in vielen hübschen Facons. Leicht das Doppelte wert, Auswahl für Samstag zu.......................... $1.47

Wiederum für Samstag, die ungarnirten Damenhüte die wir von der Globe Millinery Co. zu so großen Herabsetzungen kauften. Sie sind aus Milans, Chips und Hemps gemacht, in schwarz, weiß und allen Farben, zu.......................... 27c

Fertig garnirte Damenhüte, nett mit Blumen und Band garnirt, in allen neuen Entwürfen. Große, sowie mittlere u. kleine Facons in schwarz und allen beliebten Farben. Hüte für welche Andere $3 verlangen, speziell für Samstag zu......... $1.27

Hüte frei garnirt

Wien als Rivale von Paris in der Mode.

Die Pariser Hochsommermode in Damenhüten löst mit dem mittelgroßen Hut den kleinen Hut ab. Das Modefachblatt „Manufacturist" schreibt zu diesem raschen Modewechsel in seiner neuesten Ausgabe: Der kleine Hut ist seit Kurzem in Paris von dem mittelgroßen Hute verdrängt. Schleier, besonders sehr große Chantillyschleier, die malerisch um einfache Hüte drapirt werden, kommen wieder auf. Speziell die Wiener Hutmode bevorzugt zum Sommer derart drapirte Hüte, und man wird sich dieser altbekannten reizvollen Mode nicht entziehen wollen. Spricht doch überhaupt alles, was von Wien kommt, in letzter Zeit wieder recht bedeutend auf dem Weltmarkte mit, und die Bestrebungen der Wiener Schneider, den Altwiener Stil in der neuen Mode anklingen zu lassen, findet auch im Auslande, speziell in Paris, fruchtbaren Boden! In Paris ist man jetzt gewohnt, alles, was Wien, Berlin und München an echt deutscher Kunst und deutschem Kunstgewerbe in die Mode tragen — und das sind mehr Dinge, als man zunächst ahnt! — „nouveau art" (neue Kunst) zu nennen. Eine Reform aller traditionellen Modebegriffe bereitet sich vor, Paris ist nicht mehr so souverän in der Mode wie früher!

— Au! — A.: „Mein Mädel ist doch zu ein unartiger Balg!" — B.: „Dann bringen Sie das Kind zum Organisten, der weiß mit Bälgen umzugehen!"

CASTORIA Für Säuglinge und Kinder.
Die Sorte, Die Ihr Immer Gekauft Habt
Trägt die Unterschrift von Chas. H. Fletcher.

Aussichten sind ungünstig.

Drei wichtigsten Vorlagen Dunnes dürften kaum angenommen werden.

Opposition in dem Lager.

Anhänger des Gouverneurs wollen von Aenderung der Initiativvorlage nichts wissen.—Dunne verlangt Reform der Geschäftsmethoden der Staatsanwaltschaft.

(Eigenbericht der „Abendpost".)

Springfield, Ill., 15. Mai. Die Aussichten der Initiativvorlage in der gegenwärtigen Tagung der Legislatur sind nicht gerade glänzend. Die Versuche der Befürworter des Systems, die Maßregel nächste Woche zur Annahme zu bringen, wenn sie nochmals zur Beratung kommt, dürften erfolglos bleiben. Es macht sich das Gefühl geltend, daß in der gegenwärtigen Tagung nichts zu erreichen ist. Gouverneur Dunne bemüht sich, eine nochmalige Beratung am nächsten Dienstag durchzusetzen. Mißlingt ihm das, so dürfte ein Aufschub um eine weitere Woche unvermeidlich sein, da die liberalen und trockenen Vorlagen am Mittwoch im Haus aufkommen und jedenfalls das Haus auch noch am nächsten Donnerstag beschäftigen werden. Wie es jetzt den Anschein hat, dürfte keine der drei wichtigen Vorlagen der Staatsverwaltung und des Gouverneurs, weder die Initiativvorlage, noch die Vorlage für Regelung öffentlicher Nutzeinrichtungen, noch die für Abschaffung der staatlichen Ausgleichungsbehörde und Ernennung einer staatlichen Steuerkommission, in der gegenwärtigen Tagung angenommen werden. Das macht die Einberufung einer Sondertagung sicher. Der Schluß der Tagung dürfte nach den gegenwärtigen Plänen am 10. Juni erfolgen. Die Bewilligungsvorlage wird jedenfalls nicht vor übernächster Woche an das Haus einberichtet werden.

Dunne stößt auf Opposition.

Die Fortschrittler ernannten heute einen aus Medill McCormick, John M. Curran und Emil N. Zolla bestehenden Ausschuß, der mit den Demokraten C. A. Karch, Lee O'Neil Browne und Michael Igoe hinsichtlich der vom Gouverneur zugestandenen Abänderungen der Initiativvorlage konferiren und sich mit den Republikanern in Verbindung setzen soll. Die Aenderungen, zu denen der Gouverneur bereit ist, finden im demokratischen Lager nicht ungeteilten Beifall. Demokratische Parteiführer wiesen heute darauf hin, daß der Antrag des Republikaners Shaver, der einen Appell an das Staatsobergericht vorsieht, wenn eine Petition als unzulänglich angegriffen wird, sich in der Praxis nicht durchführen lasse, da das Staatsobergericht zu der gegebenen Zeit Sitzungen nicht abhalten würde.

Die Befürworter einer Verfassungsänderung behufs Reform des Steuerwesens machen alle Anstrengungen, ihren Antrag in beiden Häusern vorzubringen, sobald die Initiativvorlage endgiltig erledigt ist.

Niederlage für Temperenzler.

Im Senat hatten die trockenen Elemente, die eine Zeitlang fest auf Annahme einer Countyoptionvorlage im Oberhaus gerechnet hatten, heute einen schweren Mißerfolg zu verzeichnen. Senator Cleary von Galena, ein Demokrat, der die erste Countyoptionvorlage eingebracht hat, die im Ausschuß für Lizensen und Verschiedentliches begraben ist, brachte heute eine zweite Vorlage ein, deren Ueberweisung an den Ausschuß für Verfassungsänderungen er beantragte, von dem er eine freundliche Behandlung erwarten konnte. Als er den Sitzungssaal verlassen hatte, brachte Senator Dailey von Peoria einen Antrag zur Annahme, die Vorlage an den Ausschuß für Lizensen und Verschiedentliches zu verweisen. Das ist mit dem Begraben der Maßregel gleichbedeutend, die dasselbe Schicksal zu erwarten hat wie ihre Vorgängerin.

Gegen Lohnwucherer gerichtet.

Die vom Industrial Club von Chicago befürwortete Maßregel, welche den Lohnwucherern entgegenarbeiten soll, kam im Senat mit 27 Stimmen zur Annahme. Sie ermöglicht die Inkorporirung von Gesellschaften, die Darlehen gegen Ueberschreibung von Löhnen gewähren. Die Zinsen sollen 3 Prozent den Monat nicht übersteigen. Strikte Vorschriften für ihre Ueberwachung sind vorgesehen. In den Direktorien der Gesellschaften sollen zwei Vertreter des Gouverneurs und Mayors sitzen. Während die Maßregel nicht direkt auf Lohnwucherer Bezug nimmt, wird doch angenommen, daß die Konkurrenz, die sie schafft, ihnen das Handwerk legen wird. Es wird erwartet, daß die neuen Darlehensgesellschaften später weniger als drei Prozent Zinsen erheben werden, da die Vorlage vorsieht, daß ihre Aktionäre nicht mehr als sechs Prozent auf ihr Anlagekapital erhalten sollen. Der Senat änderte die Maßregel, die bereits im Haus angenommen worden ist, dahin ab, daß sie auf alle Städte von mehr als 25,000 Einwohnern Anwendung finden soll.

Mitglieder des Industrial Club in Chicago werden die erste derartige Gesellschaft gründen und haben für den Zweck $50,000 gezeichnet.

Die Vorlage Senator Clarks, daß Personen, die wegen Uebertretung der Fahrverordnungen verhaftet werden, nicht sofort festgenommen werden sollen, sondern späterhin auf die Bezirkswachen vorgeladen werden sollen, wurde einstimmig angenommen.

Im Haus kam eine Vorlage zur Annahme, welche $30,000 zur Bestreitung der Reisekosten der Illinoiser Veteranen des Bürgerkrieges, die der Jahresfeier der Schlacht bei Gettysburg beiwohnen wollen, auswirft. Die drei Sozialisten stimmten gegen die Maßregel.

Der Hausausschuß für Landstraßen brachte eine Vorlage ein, welche den Bau von Landstraßen mit staatlicher Hilfe ermöglicht.

Zur dritten Lesung vorgerückt wurde die Maßregel, welche der Pennsylvaniabahn den Bau eines neuen Bahnhofs in Chicago mit einem Aufwand von $50,000,000 ermöglichen soll.

Dunne verlangt Reform.

Aenderung der finanziellen Methoden der Verwaltung der Staatsuniversität strebt Gouverneur Dunne an. Den hauptsächlichen Grund der Unzufriedenheit des Staatsoberhaupts mit den Verhältnissen liefert der Brauch der Verwaltung der Universität, vierteljährlich aus dem Staatsschatz die Summe von $600,000 für die kommenden drei Monate zu ziehen, sie bei einer Bank zu hinterlegen und Zahlungsanweisungen auf diese Einlage auszustellen. Die Belege für die Zahlungen gelangen an den Gouverneur erst, wenn das Geld ausgegeben ist, können also nicht vorher von ihm geprüft werden. Gouverneur Dunne erklärte heute, er könne nicht einsehen, warum die Universitätsverwaltung nicht geschäftsmäßig verfahre wie zum Beispiel die staatliche Verwaltungsbehörde. Diese zahle keine Gelder aus, ehe die Ausgabe nicht vom Gouverneur genehmigt sei. Erhebe er Einspruch gegen Ausgaben der Staatsuniversität, nachdem das Geld bereits ausgezahlt sei, so würde er damit nichts erreichen können. Die Belege für die Zahlungsanweisungen sollten ihm zugehen, ehe das Geld ausgezahlt werde. Dann könne das Geld vom Staatsschatzamt ausgezahlt werden. Präsident Edmund James von der Staatsuniversität ist von dem Plan des Staatsoberhauptes nicht besonders entzückt. Er ist der Ansicht, die Leiter der Universität sollten die Kontrolle über die Gelder der Anstalt behalten.

Feldübungen der Staatsmiliz.

Einer Ankündigung des Generaladjutanten Dickson gemäß werden diesen Sommer acht Infanterieregimenter, das 1. Kavallerieregiment, das Signalkorps, das Feldhospitalkorps und die Pionierkompanie der Staatsmiliz an den Feldübungen im Lincoln Lager nahe Springfield teilnehmen. Die Feldübungen sind für die einzelnen Regimenter, wie folgt, festgesetzt:

1. Kavallerieregiment 4. bis 11. Juli.

1. Infanterieregiment 6. bis 13. Juli.

2. Infanterieregiment 13. bis 20. Juli.

7. Infanterieregiment und Hospitalkorps 20. bis 27. Juli.

6. Infanterieregiment 27. Juli bis 3. August.

5. Infanterieregiment und Pionierkompanie 3. bis 10. August.

3. Infanterieregiment 10. bis 17. August.

4. Infanterieregiment 17. bis 24. August.

8. Infanterieregiment 31. August bis 7. September.

Woodmen halten Konvent ab.

Ungefähr 1000 Delegaten des Ordens der „Modern Woodmen", welche die Insurgenten der Vereinigung vertreten, traten heute hier zu einem Konvent zusammen, in dem ein Nationalverband gegründet werden soll, der die im Amt befindlichen Leiter der Vereinigung bekämpfen will. Zwanzig Staaten sind vertreten. Heute Abend wurden Ausschüsse ernannt, um Statuten und Nebengesetze auszuarbeiten. Anwalt E. S. Smith von Springfield, der ein erfolgreiches Einhaltsverfahren gegen die Leiter des Ordens anstrengte und sie daran hinderte, die neuen Versicherungsraten einzuführen, wurde zum Vorsitzenden erwählt.

Geo. N. B.

Bürgerliche Vereinigungen eröffnen Kampf

Mitglieder verschiedener hiesiger Organisationen traten gestern im City Club zusammen und begannen Vorbereitungen für eine Kompagne für Einführung parteiloser Stadtwahlen. Der Kampf soll im ganzen Staat geführt werden und hat zum Zweck, die Annahme der Vorlage durchzusetzen, welche der Fortschrittler Medill McCormick auf Ersuchen Mayor Harrisons und des Stadtrats von Chicago im Unterhaus eingebracht hat. Kein Demokrat oder Republikaner des Unterhauses war dafür zu haben gewesen. Die Maßregel sieht die Abschaffung des Parteikreises und der Parteibezeichnungen auf Stimmzetteln in Stadtwahlen vor und einen beständigen Wechsel in der Reihenfolge der Namen auf den Stimmzetteln. Verschiedene politische Führer, wie Roger Sullivan, Mayor Harrison und andere haben sich dafür ausgesprochen. Die Fortschrittspartei tritt dafür ein. Nur die republikanische Parteiorganisation hat sich nicht dafür erklärt. Am Dienstag wird eine Abordnung von hiesigen Vereinen in Springfield für Annahme der Maßregel Stimmung machen. An dem Kampf beteiligen sich die Chicago Association of Commerce, der Union League Club, der City Club, die Municipal Voters' League, die Citizens' Association und der Chicago Single Tax Club.

Cunneas Reingewinn.

Die Nachzählung der in der Staatsanwaltswahl im letzten November abgegebenen Stimmen ist bis zur 30. Ward gediehen. In den ersten 29 Wards hat der Sozialist William A. Cunnea einen Reingewinn von 6500 Stimmen zu verzeichnen gehabt.

Es ist Zeit, die Tuch-Suits und Mäntel in unseren Frühjahr-Partien wegzuräumen

— nicht, weil die Zeit ihres Gebrauchs zu Ende ist, denn sie wird noch für längere Zeit fortgesetzt und im Herbst erneuert werden. Tatsächlich sind viele dieser Kleider geeignet, den ganzen Sommer getragen zu werden. Aber Stickerei- und waschbare Kleider müssen mehr Raum haben, und diese Waaren müssen so schnell beseitigt werden, wie es zum halben Preis niedriger geschehen kann.

Damen- und Mädchen Frühjahrs-Suits, wurden bis zu $24.50 verkauft, die Auswahl zu $14.98

Damen- und Mädchen Tuch und Seide Coats, wurden bis zu $14.98 verkauft, Auswahl, $7.98

Damen- und Mädchen Frühjahrs-Suits, wurden bis zu $12.97 verkauft, die Auswahl zu $5.98

Damen-, Mädchen und Juniors' Coats, Serge, Coverts und Mischungen, wurden bis zu $8.95 verkauft, Auswahl.... $3.98

$1.48 für Goat Seal Bags
Goat Seal Leder-Handtaschen für Damen, in Lohfarbe oder Schwarz, mit Leder gefüttert, fancy Metallrahmen mit neuem Duplex Catch, mit Börse u. Spiegel, am Samstag zu.......... $1.48

THE PROGRESSIVE STORE
WIEBOLDT'S
MILWAUKEE AVENUE AT PAULINA STREET.

Waists und Blusen
werden morgen an erster Stelle stehen.

Unter den neuen Sendungen werdet Ihr äußerst elegante Novitäten zu sehr großen Ersparnissen finden.

Middy Blusen für Kinder und Misses — in Navy, Kupfer und Rot besetzt — wert $1.25 — speziell für nur.............................. 79c

Zarte weiße Lawn Shirtwaists für Damen, handbestickt, viereckiger oder hoher Hals, lange oder kurze Aermel — wert bis zu $2.50 — speziell für nur.......... $1.98

Zarte China Seide Shirtwaists für Damen — in weiß und schwarz, wirklicher 3.00 Wert, versäumt diese Gelegenheit nicht—Samstag für nur.......... $1.98

Feine Spitzen-Hüte für Kinder

Feine Spitzenhüte für Kinder, eingefaßt und garnirt mit rosa und hellblauem Satin, wert $2.48, markirt zum Preise von......................... $1.25

Straßen- und Dreß-Hüte für Damen — unsere $4.00, $4.50 und $5 Facons, für.... $2.98

Verlangt nach unseren hochfeinen „Wieboldt Special" Federn — in schwarz u. weiß — für nur... $6.00

Stamped Muster
Stamped Kinderkleider-Muster, mittelschweres Leinen — finished, waschechte Stoffe, lohfarb. und Champagner, jedes.. 19c
Stamped Kinder-Coat Muster, aus feinem franz. weißem Pique, prächtiges Sortiment neuer stamped Mustern... 48c

Zigarren—Tabak
Lots Inn, jene wohlbekannte Havanna Zigarre, in der 10c Perfecto-Größe, 25 in Zederholzkiste verpackt; für...................... $1.00
Trophy oder Owl Zigarren, 7 für 25c — Kiste mit 50.......... $1.89
El Tine Zigarren, breites Blatt und Havana, reg. für $3.25 verkauft; — Samstag, 7 für 25c; Kiste mit 50, für...................... $1.75
Les Ramos reine Havana große 6-zöll. Zigarren, 10c Sorte, 5c; Kiste mit 50, für.... $2.25
Polar Stogies, echtes breites Blatt, lange Einlage Stogies, $1.65 Wert, Kiste mit 100, für.......... $1.19

Photo-Bedarf — Bicycles

Nr. 2 Brownie Box Kamera, hat zwei View Finders und nimmt Bilder 2¼ × 3¼ — zu $2.00 $2.00
— Nr. 1 Brownie, für $1.00
4×5 Azo Papier oder Postkarten; alle Sorten, 2 Dtz. Packete.... 19c
Hydro Metal Entwicklungspulver, für Platten od. Papier, 6 Pulver in der Schachtel — für........ 12c
Chicago Bicycle, neue Departure Bremse — garantirte Tires; Spring Sattel und Gards — speziell, zu.................. $23.95

Wein und Liköre
Old McBrayer, ein reiner Kentucky Bourbon; speziell, per Flasche, 69c; oder per ½ Gallone.......... $1.29
Reiner California Muscat Brandy, 6 Jahre alt; zu $1.85 verkauft, für diesen Verlauf, ½ Gallone... $1.48
Monogram Whiskey oder Blackberry Cordial, die $1.00 Flasche, für.......... 52c
California Portwein — die Gallone für............................ 79c
Chapin & Gores Old Reserve Whiskey — (C & G.) von 8:30 bis 11 Uhr Vorm.; die Flasche zu............ 92c

Haar-Waaren:
Gewellte Switches, gutes Haar und gute Schattirungen, 2.00 Werte, für $1.00
Einfache Seitenkämme, Shell und Amber, reg. Preis 25c; speziell das Paar, 19c

Droguen und Toilette-Artikel
$1.00 Duffy's Malt Whiskey, speziell zu....... 69c
50c Canthrox, speziell für morgen, zu.............. 29c
$1.00 L. & L. Sarsaparilla, für das Blut........... 53c
50c Syrup of Figs, morgen zu.................. 27c
25c Karith Clean'g Fluid, zu.................... 15c
$1.00 Hostetters Magen-Bitters.................. 67c
1 Dutzend Aspirin-Tabletten, zu.................. 10c
10c Jap Rose Seife, speziell zu................ 6½c
Hand- oder Zahnbürsten, wert bis zu 25c.......... 10c

Gute Sachen zum essen:
Butter, Meadow Hill Cream'y, lose oder in Carton, Pfd..... 31c
F'cy roter Alaska Lachs, B..... 16c
Impt. Bismarck Häringe, Büchse 15c
Bismarck Queen Oliven — feine Frucht, der Jar zu........... 25c
Diamond Crystal Kochsalz, das allerbeste, per Paket.............. 5c
Liptons Yellow Label Tee, ¼ Pfund Büchse zu......... 12½c
Fein. kalter gekochter Schinken, nach Wunsch geschnitten, Pfd......... 32c
„Banner" frischgeröst. Kaffee — in 4 Pfd. Handtuchsack, per Pfd... 99c
„White Bear" reine Frucht-Jams, aus reifer Frucht und granulirtem Zucker, speziell für morgen Mason-Jar zu.............. 23c
Lowneys Premium Schokolade, morgen — per Pfund..... 29c
Feinste importirte „Societe" Marke Roquefortkäse, Pfd..... 36c
MyWife's Salat-Dressing, Fl...... 12c
Home made Lagekuchen....... 18c
Bitte u. Juncker feiner magerer geräuch. Picnic-Schinken, morgen, per Pfd.......... 12½c
Swifts Empire Sommerwurst, per Pfund................. 25c
„Challenge" Butterine, Pfd............. 23c
Frischgeback. Cocoanut Bars, 15c Sorte, per Pfd............. 12c

In dem Market
Fancy „Home Dressed" Hühner, Pfd., 20½c
Mag. kleine Loin of Pork, Pfund.... 17½c
Fancy Hinterviertel Kalbfleisch, Pfd. 15½c
Prima Chuck Roast, Pfund........ 15½c
Mag. kleine Pork Schulter, Pfd..... 14½c
Sugar Cured Rump oCrn Beef, Pfd. 13½c

Samstag Verkauf von Candies:
Chocolates, assort. Flavors und Nuß Tops, 50c Sorte, nur Samstag, Pfd......... 29c
Chocolate Pineapple Herzen, 40c Sorte, Pfd......... 21c
Yucatan, BloodBerry o. Spearmint um, Paket..... 2½c
Frucht-Tabletten, assort. Flavors, Pfd.............. 10c
Assort. Butter Cups, das Pfd............... 10c
Moo Cow Chocolates od. Chocolate Milch Macronen, 60c Sorte, sp., Pfd............ 29c
Peanut Butter Kisses, Pfd..... 9c
1000 Job Chocolat., assort. Flavor, Pfd............... 12c

Anzüge für Männer und für junge Männer zu $15.00

Society Brand Clothes
Copyright 1913. Alfred Decker & Cohn

Wenn Ihr Euch entschlossen habt, nicht mehr als $15 für Euren Frühjahr- oder Sommeranzug zu bezahlen, kommt hierher, um die größten je offerirten Werte zu diesem Preis zu sehen, das Resultat unserer vereinigten Einkaufskraft — alle Größen und alle Facons. $15

$25-Werte in Anzügen zu $20

Ein ganz besonders erfolgreicher Einkauf in dieser Woche von einem der berühmtesten und hervorragendsten Fabrikanten Chicagos, zu einer bedeutenden Preisermäßigung, ermöglicht es uns, Euch für $20.00 die durchaus besten Anzug-Werte zu bieten, die jemals zu diesem Preise offerirt worden sind. Ebenso gut wie irgend ein $25.00 Wert in Chicago.

Männerschuhe und Oxfords zu $3, $3.50 und $4 — eine vollständige Auswahl.

Coopers Special Knaben-Anzüge zu $4.95 sind die besten zu diesem Preis; 8 bis 18 J.

Große Auslage von Ausstattungswaaren für's heiße Wetter.

An Coopers Special $2.00-Hüten werdet Ihr sicher Gefallen finden.

Cooper CLOTHING CO.
Belmont, Lincoln u. Ashland Aves.

$17.95 für dieses Set von 6 Eßzimmerstühlen

Mit Ledersitzen

Haben volle Box Slip Sitze, und sind gepolstert in echtem spanischen od. Hand-Buffed schwarzen Leder; die Gestelle sind von ¼-gesägtem Golden Oak, frühen englischen od. Fumed Oak, — französ. Beine— Set von 6 für **$17.95**

Der Preis, zu denen wir diese 6 Stühle verkaufen, wird Euch in Erstaunen versetzen.

$18 Ausziehtisch, $12.95

Freie Ablieferung innerhalb 30 Meilen von Chicago.

Golden Oak, Fumed Oak oder früher englischer Finish, 42zöllige Platte, bis zu 6 Fuß ausziehbar; fein polirte Oberfläche — großes gedrehtes Pedestal, mit fancy Klauenfüßen — auf leicht laufenden Rollern. — $18.00 wird von den meisten Händlern für diese Tische verlangt; unser Preis ist............ **$12.95**

Dieses hübsche Buffet 12.95 (wert $20)

Ihr habt die Auswahl von Golden Oak, Fumed Oak oder Early English Finish. Hat 2 kleine Schubladen oben und volle Größe Schubladen unten, mit großem 2-Tür Cupboard in der Mitte; 10×30zöll. franz. Spiegel oben, mit kleiner Shelf gerade über dem Spiegel. Ein beachtenswerter Wert zum Preise von... **$12.95**

Weber's möbliren 4 Zimmer vollständig für $92.50

Bedingungen: $5 den Monat

Wir laden alle neuvermählten Paare ein uns zu besuchen und diese Ausstattungen zu besehen. Ihr werdet erstaunt sein über die zu diesem sehr niedrigen Preise offerirten hochfeinen Möbel.

Zwei spezielle Werte in Go-Carts

Der Go-Cart, der zur Linken abgebildet ist, hat einen Holzsitz und Dash, veneered Rücklehne; Leder Guard Strap; lackirtes Stahlgestell u. Pusher; ften gedrechselte Griffe u. Armlehne, Stahlräder mit Gummi Tires —Unsere Spezialität. **$1.39**

Der zur Rechten abgebildete Go-Cart hat verstellbaren Sitz mit Rücklehne und fancy Dash— $3.00 wert; Unser Preis, nur......... **$1.89**

$1.39 $1.89

Sanitary Stahl Couch, $2.95

Angle Eisen Gestell, gewebte Stahldraht Sprungfeder. Ein sehr schöner Artikel für das Haus. Eine bei Tag und ein Bett bei Nacht. Ein guter $6.00 Wert — zu................ **$2.95**

Diese Bargains zum Verkauf in sämmtlichen 3 Weber-Läden.

Unsere Südwestseite-Branch ist 4833—35—37 S. Ashland Ave. Nahe 49. Str. (Offen Dienstag, Donnerstag und Samstag Abends.)

WEBER'S FURNITURE 541-43-WEST NORTH AVE
Offen Montag, Dienstag, Donnerstag und Samstag Abends.

Unser Hauptladen ist an Van Buren & Clark Str. (Offen Montag, Donnerstag und Samstag Abends.)

Billigeres Licht.

Raten der Commonwealth Edison Co. zu hoch.

Die Steifbettler aus Evanston.

Ihre Forderung, daß die Abwasserbehörde ihnen Abzugskanäle baue, abgewiesen. —Frauenzimmer verleitet Beamten zur Verletzung seiner Vorschriften.

Eine Herabsetzung der Raten für elektrisches Licht und elektrische Kraft um insgesammt $636,000 im Jahre haben auf Grund sorgfältiger Untersuchung des Geschäfts der Commonwealth-Edison Co. der städtische Elektriker Palmer, A. C. King, Elektrotechniker, und der sachverständige Rechnungsführer C. B. Willard dem Stadtratsausschuß für Gas, Oel und elektrisches Licht empfohlen. Der Ausschuß hat auf Merriams Antrag den Bericht veröffentlicht, obwohl Long sich unter dem Vorwande, daß damit der Gesellschaft Schaden zugefügt werde, heftig dagegen sträubte. Mit ihm stimmten gegen die Veröffentlichung die Ausschußmitglieder Beilfuß, Twigg, Bradshaw, Janovsky und Walkowiak, für die Veröffentlichung, außer Merriam, Ryan, Block, Bowler, Burns, Kearns und Healy von der 35. Ward. Gegen den Druck des Berichts stimmten schließlich nur Long und Bradshaw.

Die Empfehlung der Herabsetzung der Preise wird damit begründet, daß die Gesellschaft trotz wiederholter freiwilliger Preisermäßigungen, infolge deren der Verbraucher heute neun Mal so viel Licht für dasselbe Geld erhält, wie vor fünfzehn Jahren, über den ihr ausgesetzten Gewinn von sieben vom Hundert ihrer Kapitalanlagen in diesem Jahre rund $636,000 verdient. Die Fachleute empfehlen nur die Abschaffung der Vorzugspreise für „große" Verbraucher und die Einführung gleichmäßiger Preise für alle Kunden, so daß etwa die Hälfte der letzteren, 120,000, drei Cents für die Kilowattstunde nach der zweiten Stunde bezahlen würde. Ob die Rate von zehn Cents für die erste und fünf Cents für die zweite Stunde herabgesetzt werden soll, überlassen die Fachleute dem Ausschuß, denn wenn ihre Empfehlung befolgt wird, so verbleibt immerhin noch ein Ueberschuß von $271,000, der von Jahr zu Jahr steigen würde. Der Wert der Anlage der Gesellschaft ist auf $57,983,558 berechnet worden, das Aktienkapital ist $72,000,000. Die Bruttoeinnahmen im letzten Jahre waren etwa sechzehn Millionen Dollars. Es wird empfohlen, daß die Vergünstigung in Preisen, welche Apotheken, in denen Anzeigen der Gesellschaft verteilt werden, Angestellten, Besitzern von mehr als einem Gebäude, für Treppenhausbeleuchtung in Zinshäusern, Wohltätigkeits- und sogenannte Wohltätigkeitsanstalten gewährt wird, abgeschafft wird, daß ferner ein Büro zur Untersuchung und Abstellung von Beschwerden eingerichtet werde, und daß an jeder künftigen Abschätzung der Anlagen zu Steuer-, Neukapitalisirungs-, Preisregelungs- oder Verkaufszwecken die Stadt teilnehme.

Abwasserkanal in Evanston.

Abermals stellte eine Anzahl Bürger aus Evanston an die Abwasserbehörde gestern die Anforderung, in der Vorstadt auf Kosten der Gesammtsteuerzahler einen Abzugskanal zu bauen, der die vorhandenen Kanäle mit dem großen Abwassergraben verbinden soll. Die republikanischen Mitglieder, darunter der „Reformer" Clark, traten für diese Steifbettelei ein, weshalb Sullivan, der demokratische Wortführer, Clark seinen Wankelmut zum Vorwurf machte, denn Clark habe den Ausbau des Sag-Calumet-Kanals bekämpft. Die Evanstoner haben nichts erreicht. Die Behörde wies ihren Ingenieur an, Pläne für den Bau der Abschnitte 7 und 8 des Calumeter Kanals auszuarbeiten und Angebote auszuschreiben.

Der rücksichtsvolle Hilfssheriff.

Sheriff Zimmer hat die dem Kriminalgericht zugeteilten Hilfssheriffs John E. Burns und John Hickey vom Amt suspendirt auf Grund seiner Untersuchung ihres Verhaltens bei dem Mordanfall und Fluchtversuch der Verbrecher Evans und Jensen aus Richter Scanlans Gerichtssaal und den anderen Hilfssheriffs nochmals eingeschärft, daß sie unter keinen Umständen Jemand erlauben dürften, sich ihnen anvertrauten Gefangenen zu nähern. Evans' Geliebte Garnette LaFairfield hat nämlich gesagt, daß sie mit dem Hilfssheriff Burns geliebäugelt und ihm gestattet habe, sie zum Essen mitzunehmen. Dafür habe er ihr eine Zusammenkunft mit Evans unter vier Augen gewährt. Burns bestreitet, daß er mit dem Frauenzimmer auch ein Hotel besucht habe.

Prämien steuerpflichtig.

Die Unfallversicherungsgesellschaften sind von der Steuereinschätzungsbehörde um eine Erklärung ersucht worden, warum sie nicht, wie es die Feuerversicherungsgesellschaften tun, ihre Prämien als Bestände aufführen. Ihre Vertreter vermochten dafür keine Erklärung zu geben, verwiesen aber darauf, daß ihr Geschäft zumeist zwischenstaatlichen Karakters sei und daher nicht in Chicago eingeschätzt werden dürfe. Es wurde ihnen darauf das gegenteilige Gutachten des Anwalts der Behörde gezeigt und ihnen acht Tage Bedenkzeit, behufs Rücksprache mit ihren Anwälten gewährt.

Die streitbare Frauenstimmrechtlerin Belle Squire, welche „kein Wahlrecht, keine Steuern" predigt und Zahlung der Steuern verweigert hat, wird vorgeladen werden, um über ihre Steuerhabe Auskunft zu geben.

Der Countyanwalt hat eine Forderung für Steuerrückstände von $7.39 auf die Fahrhabe des Vizegouverneurs O'Hara, in Rogers Park wohnhaft, in Händen und wird sie demnächst nebst vielen anderen einklagen.

Müssen sich gedulden.

Die einbehaltenen Gehaltsbruchteile der städtischen Angestellten werden, da die Legislatur die Juulgesetzzusätze angenommen hat, am 1. Juli nachbezahlt werden; vorher geht es nicht, weil die Legislatur inzwischen jenes Gesetz widerrufen mag. Die Nachzählung macht den Buchführern und Zahlmeister Healy viel Rechnungsarbeit.

Europäische Studienreise der Stadtväter.

Ald. Capitain von der 25. Ward, welcher in Deutschland die Schule besucht hat, und Stadtingenieur Ericson werden, auf eigene Kosten, während der Stadtväterferien eine Studienreise nach Deutschland und anderen europäischen Ländern machen, Erickson zum Studium der Hafen- und Tiefbahnbauten und der Verkehrseinrichtungen. Herr Capitain meint, daß es nichts schaden könne, wenn zehn oder fünfzehn Stadtratsmitglieder mitreisen würden, und die Stadt wäre wohl berechtigt, die Reisekosten zu bezahlen, doch will er, um übler Nachrede zu entgehn, keinen derartigen Antrag stellen. Richert und Fisher, die Vorsitzer des Finanz- und Industrieausschusses, befürworten den Plan.

You'll Save Money wenn Ihr bei HARTMAN'S kauft.

Die niedrigsten Preise, die beste Qualität und die liberalsten Kredit-Bedingungen für Alles was Ihr kauft.

Hartmans Läden sind Abends bis 9 Uhr offen.

2-zöll. massive Pfosten

Messing-Bett mit auf Lebenszeit haltbarem Lack — zu nur $22.75

$2.50 Baar
$1.50 per Monat

Der Lack an diesen Bettstellen verändert seine Farbe nicht bei Schweiß, Feuchtigkeit, Salz, Luft, Gas oder Kohlengasen; ist 62 Zoll hoch, hat 1¼zöll. Square Top Croß Rods.— Die senkrechten Fillers sind ¾ Zoll im Durchmesser und sind verziert mit doppelten Husks. Fußende ist 38 Zoll hoch, Eckpfosten sind 2 Zoll im Durchmesser und sind oben mit Messing-Ornamenten, nur Größen 4 Fuß 6 Zoll, in Glanz- oder Satin-Finish.

Die vollständige Heimausstattung umfaßt Rugs, Gardinen, Bilder, Bettzeug, Geschirr u. Küchenutensilien sowie auch alle Möbel.

2 Zimmer ausgestattet, $3 per Monat, $50
3 Zimmer ausgestattet, $4 per Monat, $75
4 Zimmer ausgestattet, $5 per Monat, $99

Neues 1913 Model Go-Cart

Sehr stark konstruirt. Das Gestell ist ganz aus Stahl mit drei Stück Griff und verstellbarer Rücklehne und Dash. Mit guter Sorte Leatherette überzogen. Vollständig mit 3 Bow Hood, sehr speziell, zu **$4.68**

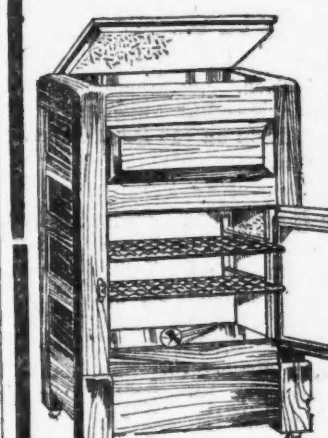

$1 baar
75c per Monat

$1.25 baar — $1 per Monat

Weiße emaillirte Eisschränke. — Solides Eichenholz, gefüttert mit besonders präparirter Mineralwolle, mit herausnehmbarem Eisbehälter, Patent Drip Cup, verstellbare Shelves aus Nickeldraht; Raum für 40 Pfund Eis, markirt zu... **$8.85**

9x11 Velvet Rugs. Diese vorzüglichen Rugs sind gemacht aus wollenem Worsted und sind verwebt in den neuesten Blumen- u. oriental. Designs, Combinations in Tan, Grün und Rot, für Parlors, Eß- oder Schlafzimmer, ausgezeichneter Wert **$10.89**

Nordwestseite Laden 1311-13-15 Milwaukee Av. Ecke Paulina Str.

HARTMAN'S

Westseite Laden 728-730 W. Madison St. Nahe Halsted Str.

Down-Town Laden 226-232 S. Wabash Av., nahe Jackson

Ed. Ahlswede Co.

2500 - 2510 West North Ave.,
Ecke Campbell Ave., zwei Block westlich von Western Ave.

Spezielle Mai-Offerten zum Verkauf am Samstag, 17. Mai.

Qualität Schuhe zu niedrigen Preisen.

Männerschuhe

Schwarze Box Calf Schuhe für Männer, ganz solides Leder, Knöpf- und Blucher-Facons, **1.95**

Schwarze Elk Arbeitsschuhe für Männer, leicht und dauerhaft, das Paar.............. **2.50**

Schwarze Juliets für Damen, mit leichten Sohlen; in diesem Verkauf, das Paar......... **98c**

Lohfarbige russische Kalbleder Knöpfschuhe für Männer, mit genähten Sohlen und guten vollen Zehen, in diesem Verkauf, Paar.... **3.00**

Schwarze Vici Kid einfache Zehenschuhe für Männer, weiche und bequem am Fuße, zum Schnüren, das Paar.......... **2.50**

Knabenschuhe

Schuhe für Knaben, Vici Kid und Kalbleder, zum Knöpfen, ganz solide, Größen 1 bis 5, Pr. **1.65**

Patent Colt Knöpfschuhe für Knaben; für Gesellschaften, Gr. 1 bis 5½; das Paar.......... **2.00**

Box Calf u. Kid Blucher Schuhe für kleine Knaben, ganz solide, Größen 9 bis 13. Paar..... **98c**

Patent Colt Knöpfschuhe für kleine Knaben, breite volle Zehen, Größen 9 bis 13, für....... **1.65**

Patent Colt Blucher Schuhe für kleine Knaben, mit genähten Sohlen; Größen 9 bis 13½, in diesem Verkauf, das Paar........ **1.59**

Engl. Calf Promenadenschuhe für Knaben, zum Schnüren, genähte Sohlen, eine gute Sorte, in diesem Verkauf, Paar..... **2.50**

Mädchenschuhe

Weiße Canvas 2 Strap Slippers für Mädchen, Größen 6 bis 2, in diesem Verkauf, Paar....... **89c**

Schwarze Lackleder 2 Strap Slippers für Mädchen, Größen 11½ bis 2, das Paar......... **1.50**

Schwarze Kid 2 Strap Slippers für Mädchen, Größen bis 2, in diesem Verkauf, das Paar. **1.25**

Schwarze Kid Knöpfschuhe für Mädchen, ein hübscher Gesellschaftsschuh, Gr. 11½—2.. **1.75**

Schwarze 1 Strap Kid Slippers für Kinder, Größen 5 bis 8, in diesem Verkauf, das Paar....... **69c**

Schwarze Knöpf Oxfords für Mädchen, modern und dauerhaft, Größen 8½ bis 2, für........ **1.49**

Damenschuhe

Weiße Canvas Knöpfschuhe für Damen, kurzer Vamp und mittlere Absätze, Paar......... **1.75**

Gun Metal 2 Strap Pumps für Damen, mit handgedrehten Sohlen, weich und bequem.. **2.00**

Schwarze Sammetschuhe für Damen, zum Knöpfen und mit einfachen Zehen, kurzer Vamp, $3.00 wert, für............... **2.45**

Weiße Buck-Knöpfschuhe für Damen; mit gedrehten Sohlen und niedrigen Absätzen, Paar... **3.00**

Lohfarbige Calf engl. Promenaden-Oxfords für Damen, mit genähten Sohlen, auch in schwarz, $4 wert, das Paar........... **3.50**

Lohfarbige Calf Knöpf Oxfords für Damen, mit niedrigen Absätzen und breiten Zehen, neue Sorte, in diesem Verkauf, das Paar... **3.00**

Lokalbericht.

Briefkasten.

A. C. — London hat mit seinen Vororten 7,252,963, Berlin rund 3,600,000, Paris 2,846,-986, New York 5,173,064, Chicago (nach dem Schulzensus 1912) 2,381,700 Einwohner.

M. D., Larrabee Str. — Erkundigen Sie sich bei den Firmen, die Sie auf Seite 1553 des „City Directory" unter „Artificial Flowers" finden, vielleicht führen diese solche Waare.

F. — Das österreichische Konsulat wird an Samstagen um 12 Uhr Mittags geschlossen.

J. N. — Wenden Sie sich in dieser Sache um weitere Einzelheiten an „The Breeders' Gazette", 542 South Dearborn Street, Chicago.

M. K. — Uns ist überhaupt nicht bekannt, daß jene Gemeinschaft hier einen Lesesaal unterhält, es sei denn, in einer ihrer Kirchen.

Sofie. — In der Regel kann man mit dem Klavierunterricht im 8. Jahre beginnen. — Anleitung zum Tennisspiel können wir Ihnen hier nicht geben. — Wenn der Kontrakt auf Beförderung nach New York lautet, so geschieht dies, anderenfalls nicht. — Stecken Sie die Zwiebeln in eine mit trockenem Sand gefüllte Kiste und stellen Sie diese an einen kühlen und dunklen Ort. — Waschen Sie das Gesicht täglich mehrmals mit heißem Wasser und enthalten Sie sich aller scharfenden und reizenden Speisen.

Abonnent in Racine. — Sowohl Kamin wie Schornstein ist richtig, das letztere ist aber ein urdeutsches Wort, während Kamin von dem lateinischen „caminus" (der Ofen) abgeleitet ist.

Herm. B. — Sie erhalten auch auf Ihre „ersten Papiere" hin einen für einige Monate giltigen Paß, den Sie sich am besten von einem der „United States Commissioners" im Bundesgebäude besorgen lassen. Die Gebühr beträgt $3.00.

Aug. Sp. — Da der Junge erst 14 Jahre alt ist, so hat er noch mehrere Jahre Zeit, ehe er sich zu der nötigen Zivildienstprüfung für Anstellung als Briefträger melden kann.

Langjährige Leserin. — Deutsche Tanzschulen sind: Louis Kretlow, 637 Webster Ave., und Julius Schmidt, 1327 N. Clark Str.

Autogarage. — Auch in diesem Fall müssen Sie eine Lizens erwirken.

John G. — Die deutsche Carpenter Union Nr. 419 versammelt sich an jedem Dienstag Abend um 8 Uhr in der Arbeiterhalle an Sedgwick und Blackhawk Str. Sprechen Sie dort vor.

A. W. — Wir können uns aus naheliegenden Gründen auf solche Empfehlungen nicht einlassen. Jeder gute Arzt wird Ihnen aber sagen können, ob Ihre Vermutung richtig ist, und Sie dann auch an einen Spezialarzt verweisen.

Ständiger Leser. — Wenn dieser Roman schon in Buchform erschienen ist, so können Sie ihn durch Koelling & Klappenbach, 170 W. Adams Str., oder Kroch & Co., 59 Ost Monroe Str., beziehen. — Rockefeller liegt 42 Meilen von hier an der Soo-Bahn (Bahnhof am Fuß der 12. Str., Passagieragentur 140 S. Clark Str.), die Fahrt kostet 84 Cents. Rockefeller hat 358 Einwohner, die „Abendpost" wird Ihnen auf Wunsch nachgesandt werden.

A. K.—Der Briefkastenredaktion ist von Walzwerken in Duluth nichts bekannt. Wenden Sie sich mit Ihrer Anfrage an das in Duluth erscheinende Blatt „Labor World".

Dr. W. D. — Eine solche Engros Droguenfirma ist Schieffelin & Co., 108 W. Lake Str. Instrumentenmacher sind die Frank S. Betz Co., 105 N. Wabash Ave., und die German American Surgical Co., 629 Wells Str.

Aug. K. — Sie werden in einer der nächsten Ausgaben der „Sonntagpost" in der Abteilung „Für die Küche" ein Rezept zur Aufbewahrung von Aepfeln für den Wintergebrauch finden.

E. B. — 1) Sie können auf den Bürgerbrief Ihres Gatten hin einen Reisepaß erlangen und bedürfen für die Rückfahrt keines solchen seitens der ungarischen Behörden, mit denen Sie ja nichts mehr zu tun haben. 2) Preußens Landesfarben sind Schwarz und Weiß.

Frau F. W. H. — Eine derartige Liste gibt es nicht. Sie finden aber sämmtliche hiesige Schulen, darunter also auch die deutschen Gemeindeschulen, auf Seite 1810 des „City Directory" unter „Schools and Academies" aufgeführt.

Z. P. — Ihr Verhältniß zu dem Verstorbenen war, nach der Darstellung, welche Sie selber davon geben, keine rechtsgiltige Ehe. Sie können auf Grund dieses Verhältnisses weder das Bürgerrecht beanspruchen, noch auch sind Sie befugt, den Namen zu führen, unter welchem Sie jetzt leben. Es würde sich für Sie jedenfalls empfehlen, den Grundbesitz, welchen Sie erworben haben, unter der Hand wieder zu veräußern, da Sie anderenfalls Schwierigkeiten damit bekommen möchten.

A. S. — Wenden Sie sich an den Rechtsschutzverein, 31 W. Lake Straße. Es bestand hier früher auch ein Verein zum Schutz von Frauen und Kindern, doch scheint dieser sich mit dem Rechtsschutzverein („Legal Aid Society") verschmolzen zu haben.

* * *

Rechtsanwalt Fred Plotke, Nr. 127 N. Dearborn Str., Zimmer 1444—48 Unity-Gebäude, gibt nachstehende Auskunft auf ihm übermittelte Anfragen:

Mrs. S. — Schulden, die im Juli 1912 eingegangen worden sind, können vor Ablauf von fünf Jahren vom Tag der Fälligkeit an eingeklagt werden. Haben Sie etwas schriftliches in den Händen, so können Sie eine Klage vor Ablauf von zehn Jahren anstrengen. Sie wenden sich am Besten an einen Anwalt.

C. S. — Zieht ein Mieter aus, ehe sein Mietvertrag abläuft, so kann der Vermieter ihn für die Miete für den Rest seiner Mietzeit verklagen, wenn die Räume leer stehen. Verläßt der Mieter die Stadt, hat aber hier Grundeigentum in seinem eigenen Namen oder dem seiner Frau, so kann es mit Beschlag belegt werden.

D. L. D. — Ein Gatte kann nicht gezwungen werden, mit seiner Gattin oder Familie zu leben, d. h. bei ihnen zu wohnen. Er kann wohnen, wo er will. Er kann aber gezwungen werden, seine Gattin und minderjährigen Kinder zu erhalten, anderenfalls kann er wegen böswilligen Verlassens prozessirt und ins Arbeitshaus geschickt werden. Wenden Sie sich mit Ihrer Beschwerde an das Familiengericht im Rathaus.

E. F. — Kläger und Verklagte haben kein Recht, sich hinsichtlich ihrer Fälle mit dem Richter in Verbindung zu setzen. Für Ihren Fall, daß Sie lange im Gericht zu bleiben haben, ist Niemand verantwortlich zu machen. Es ist das mangelhafte System, das dafür verantwortlich ist, die Ueberbürdung der Gerichte, nicht der Fehler der Anwälte.

Beständiger Leser. — Wenn ein Zaun, der zwei Grundstücke trennt, sich in schlechter Verfassung befindet, läßt sich nicht viel tun. Es gibt kein Mittel, Ihren Nachbarn zu zwingen, ihn auszubessern. Wenn Ihnen aber Schaden daraus erwächst, können Sie auf Schadenersatz klagen.

L. F. M. — Ein Bruder kann eben so gut wie jede andere Person als Zeuge fungiren, daß ein Bewerber um Naturalisirung den gesetzlichen Vorschriften entspricht. D. h. der Bruder muß wie jeder andere auch mit den Tatsachen völlig vertraut sein.

M. Scharlie. — Nach den Ordinanzen der Stadt Chicago muß in Flatgebäuden im Erdgeschoß und in allen übrigen Stockwerken die ganze Nacht über ein Licht brennen.

K. M. 99. — Ein Pfandleiher hat das Recht, drei Prozent den Monat auf Darlehen zu berechnen. Das Gesetz schreibt es vor.

F. H. A. — Vermieter haben das Recht, in den Wohnungen ihrer Mieter einen oder zwei Monate vor Ablauf der Mietzeit ein Plakat mit der Aufschrift „Zu vermieten" anzubringen, da das gewöhnlich in den Pachtverträgen vorgesehen ist. Enthält aber Ihr schriftlicher Pachtvertrag keine derartige Bestimmung, dann hat der Vermieter das Recht dazu nicht. Läuft ein schriftlicher Pachtvertrag ab, und bleibt der Mieter wohnen, und nimmt der Vermieter die Miete für einen weiteren Monat an, dann hat der Mieter an und für sich Anspruch auf die Räume für ein anderes Jahr.

Krankheit war die Ursache.

Wie die Wittwe des Schankwirts Erhardt Heinrich erklärt, ist dieser nicht durch geschäftliche Mißerfolge in den Tod getrieben worden, sondern durch Verzweiflung infolge schlechten Gesundheitszustandes. Das Schanklokal, welches Heinrich zur Zeit seines Todes betrieb, hatte er erst wenige Tage zuvor übernommen. Die Wittwe hat seither den Platz verkauft.

— Fabel. — „Meine Jugend war häßlich; aber mein Lebensabend wird schön!" sprach die Eintagsfliege, als Nachmittags der Regen nachließ und die Sonne durch die Wolken brach.

— Berliner Blau. — Erster Reisender: Mein Chef ist furchtbar pedantisch, ich muß mich aufs Genaueste an meine Reiseroute halten, selbst wenn ich drei oder vier Tage dabei vertrödle. —Zweiter Reisender: Das ist noch gar nichts, mein Chef ist so pedantisch, daß ich alle Plätze in Deutschland nicht nach der geographischen Lage, sondern —nach dem Alphabet besuchen muß!

Bodenbeläge, die zufrieden stellen.

Wir haben seit Jahren versucht, Sie gegen untergeschobene Nachahmungen von „Wire-Graß"-Bodenbelägen zu schützen.

Crex — das originelle und echte — hat jetzt den Namen (fast unsichtbar) eingewoben in die seidene Einfassung auf der abgerundeten Kante, wie in der Abbildung gezeigt.

Ehe Sie kaufen, sehen Sie genau nach Crex auf dem Rug oder Läufer — es ist Ihr Schutz und bürgt für höchste Qualität.

Crex-Bodenbeläge sind sanitär und dauerhaft — fangen keinen Staub und Schmutz — sind doppelseitig und leicht rein zu halten.

Sie sind geeignet für den ganzjährigen Gebrauch in jedem Heim — innen und außen. Von Regen oder Feuchtigkeit nicht berührt — sie liegen flach — rollen sich nie.

Die meisten Händler führen ein reiches Sortiment. Es wird sich lohnen, wenn Sie nach den vielen schönen und künstlerischen Dessins schauen. Die niedrigen Preise werden Sie in Erstaunen setzen.

Um Crex in Ihrer Wohnung einzuführen, schicken wir Ihnen gegen Einsendung von 35 Cents in Briefmarken oder Münze portofrei einen Muster-Rug in Spezialformat, 12×30 Zoll. Führen Sie an, welche Farbe Sie vorziehen — grün, rot, blau oder braun.

„The Story of Crex" und Katalog zahlreicher Muster in natürlichen Farben auf Verlangen zugeschickt.

CREX CARPET COMPANY, Dept. 77,
377 BROADWAY, NEW YORK.
Einführer des „Wire Graß"-Bodenbelags.

Trefft jetzt Vorbereitungen um einen kühlen Sommer zu genießen — lasset Euer Heim drahten für Elektrisches Licht

Wenn Ihr Euer Heim eignet und es an einer unserer Verteilungs-Linien gelegen ist, drahten wir es und geben Euch zwei Jahre Zeit zur Bezahlung, in gleichmäßigen monatlichen Abzahlungen, ohne Zinsen. Fixtures zu denselben Bedingungen angebracht, wenn gewünscht.

Schreibt heute oder telephonirt Randolph 1280 — Contract Department.

Commonwealth Edison Company
120 West Adams Strasse.

Wm. D. McJunkin Advertising Agency, Chicago 1869

Börsennotirungen.

Nachstehend die gestrigen Schlußnotirungen an der Produktenbörse für Getreide und Provisionen auf künftige Lieferung:

Weizen, Mai, 88⅝c; Juli, 88c; September, 88c.

Mais, Mai, 55⅝c; Juli, 55⅝c; September, 54—54⅛c.

Hafer, Mai, 37¼c; Juli, 35½—35⅝c; September, 35c.

Die gestrige Anfuhr von Weizen für den hiesigen Markt stellte sich auf 40,000, von Mais auf 113,000; von Hafer auf 281,000 Bushels. Verschickt von hier wurden 70,000 Bushels Weizen, 145,000 Bushels Mais und 407,000 Bushels Hafer.

Gepökeltes Schweinefleisch, Mai, $19.80; Juli, $19.55; September, $19.30.

Schmalz, Mai, $11.10; Juli, $10.90; September, $10.95—$10.97½.

Rippchen, Mai, $11.60; Juli, $11.05; September, $10.92½.

CASTORIA Für Säuglinge und Kinder. Die Sorte, Die Ihr Immer Gekauft Habt. Trägt die Unterschrift von Chas. H. Fletcher.

ESTABLISHED 1875 BY E. J. LEHMANN

THE FAIR

STATE, ADAMS AND DEARBORN STREETS TELEPHONE PRIVATE EXCHANGE 3

The Store of To-Day and To-Morrow

Feine Kleider für Männer und Knaben zu beinahe der Hälfte

Wir fahren fort mit diesem Anzug-Verkauf aus dem einfachen Grunde, weil wir unseren Kunden eine der größten Gelegenheiten zum Geldsparen geben, die wir je offerirt haben. Wir haben dieser Partie von Anzügen für Männer und junge Männer mehrere hundert Kleidungsstücke hinzugefügt, welche eine volle Auswahl von Größen sichern; eine Quantität Norfolks, welche jetzt so populär sind für Outing-Gebrauch. Wir haben ebenfalls unsere Odds und Ends von unserem regulären Lager hinzugefügt, um gute Werte zu sichern. Eine Menge Anzüge in Grau, fancy Blau, Braun, Tans und eine Partie einfache blaue Serges, Werte bis zu $25.00, Größen 32 bis 42, speziell für Samstags-Verkauf zu **13.75**

Jetzt ist die Zeit, für den Knaben einen hochfeinen Norfolk-Anzug zu kaufen. Wir sicherten uns etwa 1000 Anzüge von einem bekannten Fabrikanten hochfeiner Knabenkleider, von Leuten entworfen, die nicht weiter tun, als sich mit Knabenkleidern beschäftigen, von Schneidern gemacht, die an nichts weiter als an Knabenkleidern arbeiten—welche alle kleinen Einzelheiten studirt haben, die einen kleinen „Mannish" Knabenanzug auszeichnen. Reinw. Stoffe u. handgeschneiderte Coats, Alpacafutter; Hosen weiter Schnitt Peg Top und ganz gefüttert, Patchtaschen und Tab an der Hüfte. Dies ist eine Ersparniß an Knabenanzügen, Größen 6–17 Jahre, reg. $8.50 und $10.00 Anzüge morgen herabgesetzt auf nur....... **5.95**

Doppelbrüstige u. Norfolk Knabenanzüge, in reinw. Stoffen, Hand geschneiderte Muster, alles neue zeitgemäße Facons, Größen 6 bis 17, wert bis $7.50; morgen zu **3.69**

Waschbare Knaben-Waists

Wir sicherten uns die Muster-Partie von Waschanzügen eines gut bekannten Fabrikanten von hochfeinen Kleidungsstücken. Jeder Anzug in Bezug auf Farbe garantirt. Die Entwürfe und die Facons sind vollständig neu. Prachtvoll besetzt, gut geschneidert, in Größen von 2½ bis zu 8 Jahren in drei Partien—zu 1.95, 2.95 und..... **3.95**

Kingly-Hosen für Männer, reine Worsteds, in neuen Facons und Mustern—Jedes Paar garantirt oder ein neues Paar für jedes, das nicht zufriedenstellt. $5 u. $6 Werte, für **3.65**

Knickerbockers für Knaben, gutes Sortiment von Mustern, reinwollene Stoffe, aus Enden von Anzug-Mustern gemacht, weiter Schnitt Peg Top, Größen 6—17 Jahre, $1.00 und $1.50 Werte, speziell für morgen zu nur **69c**

Knaben-Reefers, Größen 2½—8 J., in grau, Tans und fancy gemischt; alle netten kleinen mannish Garments, mit und ohne Emblem am Aermel. Diese Coats sind gut $5.00 wert — speziell Freitag für nur **3.95**

Die Missourisynode.

Bericht über das neue Lehrerseminar in River Forest.

In der gestrigen Sitzung des Nord-Illinois-Distrikts der Missourisynode wurde festgestellt, daß der Distrikt aus 482 Mitgliedern besteht, von denen sich 427 auf der Synode befinden. Es wurde dann in die Lehrverhandlungen eingetreten, welche Professor G. Eifrig leitete. Prof. Eifrig sprach über die These „Die Erhaltung und Regierung Gottes."

Auf Beschluß wurde dem Direktor der Mission in Indien gestattet, einen interessanten Bericht über die Verhältnisse der dortigen Mission und die Arbeit der Missionäre zu geben. Diese Missionsarbeit wird seit 19 Jahren mit gutem Erfolge betrieben. In der Schule befinden sich 1085 Schüler und in einem „College" werden 60 eingeborene Knaben unterrichtet. Auch von dem Heim, das für die Familien der Missionäre von den Liebesgaben der Schulkinder eingerichtet worden ist, gab der Redner eine anschauliche Schilderung.

Einen ausführlichen Bericht erstattete Pastor Theodor Kohn über das neue Lehrerseminar in River Forest und über die seit einem Jahre erzielten Verbesserungen. Die „Lutheran Educational Society" hat der Anstalt 3000 Bäume geschenkt und unter Anweisung des Stadtförsters selbst anpflanzen lassen, so daß ein schöner Park mit 30 Baumarten um die Gebäude heranwachsen wird. Pastor Kohn führt aus einer Rede des Pastors Succop folgende Stelle über die „Lutheran Educational Society" an:

„Dieser Verein will etwas nicht, und dieser Verein will etwas. Er will nicht sich zwischen die Gemeinden und die Synode eindrängen. Er will nicht die Aufsichtsbehörde beiseite schieben und sich an ihre Stelle setzen. Auch will er nicht willkürlich in das Werk der Synode eingreifen. Aber die Lutheran Educational Society will der Aufsichtsbehörde helfend zur Seite stehen, wenn sie verlangt wird. Sie will der Aufsichtsbehörde Mittel in die Hand geben, etwas zu tun, wofür die Synode nicht gesorgt hat und nicht sorgen kann. Kurz, sie will helfen, daß das Werk der Anstalt gedeiht. Sie will auch das Interesse für unser Schulwesen und unser Anstaltswesen wecken und fördern durch Versammlungen, Aussenden von Zirkularen u. s. w."

Ueber die Einrichtung der Wohnzimmer des Seminars sagt der Bericht: Es sind im ganzen 78 Zimmer, die ausgestattet werden müssen. Hiervon sind 52 Studirzimmer und 26 Schlafzimmer. Jedes dieser Zimmer kommt auf etwa $50 zu stehen. Hierzu kommen dann noch einige andere Räume, die ebenfalls eingerichtet werden müssen, wie Krankenzimmer, Bibliothekzimmer, Museum, Lesezimmer und andere. Diese Ausstattung geschieht von Gemeinden oder Vereinen oder einzelnen Personen. Viele Zimmereinrichtungen sind bereits gestiftet, andere sind versprochen worden.

Die P. A. Starck Piano Company hat für ein Pianozimmer ein Piano geschenkt, und ein Ehepaar in Rock Island, das seinen Namen nicht genannt zu haben wünscht, hat die Einrichtung für die sechs Krankenzimmer gestiftet.

— Ein kleiner Unterschied. — Ein kleines Mädchen schrie in seinen ersten Lebensmonaten sehr viel. „O," sagten die Tanten, „wer so schreit, der lernt einmal gut singen. Sie wird gewiß einst eine große Sängerin werden." Sie wurde aber nur ein — Marktweib.

— Vom Kasernenhofe. — Wachtmeister: „Kerl, steh'n Sie nicht da wie 'n Konditor, dem die Küchenlampe in die Schlagsahne gefallen ist!"

Hört auf mit Kalomel!

Tausende nehmen diese gefährliche Droge nicht mehr.

Ein wertvolles Pflanzen-Ersatzmittel ist das Olive Tablet für die Leber.

Dr. F. M. Edwards, ein berühmter Arzt in Ohio, hat ein neues Abführmittel und Leber-Tonikum entdeckt, das aus einer Zusammensetzung von vegetabilischen Bestandteilen besteht, die mit Olivenöl vermischt sind, und welches in seiner Wirkung genau dem alten und unzuverlässigen Kalomel gleichkommt, ausgenommen aber, daß es keine der üblen Nachwirkungen des Kalomel besitzt.

Dr. Edwards war fast immer ein Gegner des Kalomel, denn ihm waren sowohl der Wert wie die Gefahren des Kalomel bekannt.

Sein Mißtrauen gegen die ungewisse Droge veranlaßte ihn schließlich vor Jahren zu Experimenten, mit dem Endziel der Entdeckung eines Ersatzmittels, und heute ist er in den Besitz nach der so lange geforschten Zusammensetzung, und zwar in der Gestalt einer kleinen, überzuckerten, olivenölfarbigen Tablette.

Die Resultate einer siebzehnjährigen Erfahrung und Praxis sind in diesen wunderbren kleinen Tabletten enthalten.

Sie werden Dr. Edwards' Oliven-Tabletten genannt. Sie ölen die Eingeweide, und durch ihre Wirkung auf die Leber haben sie sich als Linderungsmittel für viele von Dr. Edwards' regulären Patienten wie auch für tausende von anderen erwiesen, die ebenso litten und bange vor Kalomel waren.

Die Tabletten wirken milde, sind aber immer wirksam. Sie bringen die Geistesfrische und die natürliche Lebhaftigkeit wieder, deren sich Alle erfreuen sollten, indem sie die Leber anregen und den Körper von schädlichen Unreinigkeiten säubern. 10c und 25c die Schachtel.

The Olive Tablet Co., Columbus, O.

Es ist ein Vergnügen

einen Anzug zu tragen, der absolute Bewegungsfreiheit gestattet, ohne sackartig auszusehen. Es ist ein wirkliches Vergnügen für einen Mann, zu wissen, wo er immer Kleider finden kann, die durchweg gut sind, und solche auswählen kann, die besonders seiner Statur, seinem Geschmack und seinen Bedürfnissen entsprechen, ohne überredet zu werden, weniger wünschenswerte für mehr Geld zu kaufen. Solche Waaren und solche Bedienung findet Ihr in Wieboldt's. Kauft Eure Kleider hier und seid unabhängig von hohen Preisen. In den morgigen Auslagen heben wir besonders die Partien hervor zu

$15.00—$12.50—$10.00

THE PROGRESSIVE STORE

WIEBOLDT'S

MILWAUKEE AVENUE AND PAULINA STREET

25c seidene Four-in-Hands für Männer, zu 16c

Wir haben soeben 6000 derselben erhalten, in all' den neuen Farben, wendbar gemacht, 47 Zoll lang, 36 solide Farben zur Auswahl. Die Männer werden anerkennen, mit welcher Leichtigkeit sich diese seidenen Kravatten durch enganliegende Kragen hindurchziehen lassen. Zu diesem Preise sollten sie in einem Tage verkauft werden. Auswahl am Samstag zu................ **16c**

Euer Knabe

ist sehr tätig und infolge dessen werden seine Kleider bald ausrangirt. Kauft ihm einen dieser echtfarbigen waschbaren Anzüge, in Russischen, Militär- und Matrosen-Modellen — in Größen von 2½ bis 8 — regulär verkauft für 59c — unser Samstag Spezial zu **39c**

WIEBOLDT'S

An die deutschen Sänger.

Aufruf zur Versmmlung am 19. Mai und zum Massenchor.

Werte Sänger!

Am Sonntag, den 6. Juli, d. J., wird den deutschen Sängern und Turnern Gelegenheit geboten, einmal in ihrer ganzen Stärke vor einem allen Klassen der Bevölkerung angehörenden Publikum aufzutreten. Dieser Tag ist nämlich der Schlußtag der großartig geplanten athletischen Spiele, die vom 28. Juni bis zum 6. Juli an der Lake Front abgehalten werden sollen.

Die Verbände „Vereinigte Männerchöre" und „Vereinigte Sänger" haben bereits zugesagt, so daß jetzt schon ein Chor von 1000 Stimmen gesichert ist. Doch, es sollen auch die, anderen Verbänden angehörenden und unabhängigen Gesangvereine ersucht werden, einmal zur Ehre des Deutschtums in voller Stärke mitzumachen, um so einen Chor von 2500 bis 3000 Sängern ins Feld zu stellen.

Die Vereine sind ersucht, dieser Sache ernstlich näher zu treten und zu der nächsten gemeinschaftlichen Versammlung, die am kommenden Montag Abends 8 Uhr, im Lokale des Herrn Theo. Wilken, 169 N. La Salle Str, nahe der Randolph Str., stattfindet, Delegaten zu entsenden. An diesem Abend sollen auch die zu singenden Lieder festgestellt werden, und zwar Chöre, die jetzt schon allgemein geläufig sind. Jeder Sänger bekommt zwei Eintrittskarten frei geliefert.

Mit der Bitte, diesem Aufrufe gebührende Beachtung zu schenken und die Beteiligung als Ehrensache zu betrachten, zeichnen

Mit Sängergruß!
Wilhelm Arens, Vorsitzer,
Max Hirsch, Sekretär.

* Falsche Feuermeldung eines Unbekannten rief die Feuerwehr heute Vormittag nach der Harvardschule, W. 75. Str. und Harvard Ave. Die Kinder verhielten sich ruhig.

Päpstliche Kammerdiener.

In den schweren Tagen seiner Krankheit hat der Kammerdiener des Papstes, Alberto Sili, seinen Herrn mit denkbar rührendster Aufopferung gepflegt. Alberto Sili ist zwar nicht eine solch bedeutende Persönlichkeit im Laufe der Zeit geworden wie sein Vorgänger, der Kammerdiener des Papstes Leo XIII.; aber Pius X. hat zu wiederholten Malen in den Worten höchsten Lobes sich über seinen unermüdlichen Eifer und seinen treuen und biederen Karakter ausgesprochen. Sili war es nicht gegeben, seinem Amte die Bedeutung zu geben, die Pio Centrale, der Kammerdiener Leos XIII., für seine Stellung durch sein persönliches Auftreten, durch seine Geschicklichkeit — und — „last not least" — durch seine Zungenfertigkeit erlangte. Pio Centrale war eine internationale Berühmtheit, und viele Leute waren der Meinung, daß keiner auf Leo XIII. einen solchen Einfluß ausübe, wie sein Kammerdiener. Kein Wunder, daß Pio eine sehr gesuchte Persönlichkeit war; aus allen Erdteilen sollen ihm täglich Dutzende von Bittschriften zugegangen sein, um seine Fürsprache bei seinem hohen Herrn zu erlangen. Ja, sein täglicher Depescheneinlauf soll einige zehn Telegramme betragen haben. Aber Pio Centrale war ein Mann von Ehre, Bestechlichkeit war bei ihm ausgeschlossen. Wie der „Fieramosca" erzählt, trat eines Tages eine amerikanische Zeitung mit einem verlockenden Angebot an ihn heran. Er sollte nämlich gegen ein Honorar von 3000 Dollars dem amerikanischen Blatte den Tod seines Herrn sofort mitteilen, wenn dieser stürbe. Pio Centrale hat die 3000 Dollars mit Verachtung zurückgewiesen; denn ihm schien es ein Mangel an Ehrfurcht sondergleichen zu sein, überhaupt daran zu denken, daß sein Herr sterben könnte. Und seine Todesnachricht gar verkaufen! Pfui! Lange hat dieser getreue Diener seinen Herrn nicht überlebt; er ist ihm bald darauf in den Tod gefolgt. Aber vergessen ist er in Italien und in anderen Ländern nicht! Er hat gewissermaßen dem Posten des Kammerdieners den alten Glanz wiedergegeben, den er in früheren Zeiten besaß. Hat doch der Kammerdiener Gregors XIV. ein großes Lexikon über kirchliche Dinge herausgegeben, was beweist, daß er ein Mann von Geist und Einfluß gewesen sein muß.

— Zerstreut. — „Papa, Paul hat mir soeben das große Stück Kuchen weggegessen!" — Professor: „Schäme Dich, Paul, gleich ißt Du das kleine Stück!"

31. Bundesturnfest

Denver Colorado

25. bis 29. Juni 1913

Man nehme die Route des größten Komforts und des besten Dienstes. — Geht über die Rock Island-Linien de Luxe

Rocky Mountain Limited

—täglich von Chicago nach Denver, Colorado, Springs und Pueblo—

Macht die Reise in einer Nacht und einem Tage. Ein Zug, der Alles in sich verkörpert, das im Eisenbahnverkehr der Mühe wert ist — glattes, gutes Bahnbett, Block-Signale, höfliche Angestellte, Speisewagendienst. — Und eine Reise nach Colorado ist wohlfeil — sie kostet nicht mehr als nach anderswo.

Nur $30 für die Rundfahrt

Tickets täglich zum Verkauf nach dem 1. Juni.

Colorado Flyer von St. Louis und der Colorado Expreß und andere Schnellzüge täglich von Chicago, St. Louis, Memphis, Kansas City, St. Joseph und Omaha nach Colorado und wieder.

Rock Island

Telephonirt, schreibt oder sprecht vor wegen interessanter Ferienlektüre.

Adams und Dearborn Str. und in den Stationen.

Phones { Central 4446; Automatic 62-366 / Wabash 3210; Automatic 53-495

L. H. McCormick, Generalagent, Passagier-Dept.

mai16,jn6,20

Milwaukee Ave. und Paulina Str. — MOELLER BROS. — Milwaukee Ave. und Paulina Str.

Samstag, 17. Mai: Spezieller Mai-Verkauf

Bitte, beachtet die großen Preis-Herabsetzungen in allen Departments.

Bänder-Dept. — Hauptfloor.
Taffeta-Bänder, Nr. 100, in allen Farben, reg. 15c Qualität, spez. die Yard 12½c
Speziell—Ledertaschen mit Metallgestellen; reg. $1.00 Werte; jede für nur 85c

Kamm-Dept. — Hauptfloor.
Back-Kämme für Damen, hübsche Muster, wert $1.50 und $1.98, speziell diesen Verkauf 98c
Barrettes mit Rhinestones-Fassung, $1.50 wert, zu..... 98c

Juwelen-Dept. — Hauptfloor.
Sterlingsilberne Loveliers, mit Rhinestone-Fassung, $2.50 und $2.98 Werte, für $1.98
Silberne Loveliers — wert $1.50; zu $1.00
Goldgefüllte Loveliers — wert $2.00; für nur ... $1.25

Fancywaaren-Dept. — Hauptfloor.
Stamped Pillow Slips — reg. 69c, für 50c
Stamped Waists, bereits bestickt, 79c wert, für 59c

Grocery-Dept. — 4. Floor.
Washburn oder New Century Mehl, ⅛ 65c; ¼ 1.28; ½. $2.55
Fancy Head Reis, Pfd. 7½c
Feiner Santos Kaffee, Pfd. 24c; drei Pfund 65c
Pintflasche Snider's Catsup 16c
½-Pfund Büchse Lowney's oder Wilbur's Kakao 17c
Drei Büchsen Erbsen, Corn oder Tomaten 25c
10 Stücke Rub No More Seife 39c
(Ein Packet Rub No More Pulver frei.)
Zwei 15c Büchsen Snider's Baked Beans 25c
Neun Habit Zigarren für 25c
Acht Cremo Zigarren für 25c

Drug-Dept. — Hauptfloor.
75c Triners Bitter Wine 49c
25c Kohlers Kopfschmerzpulver 14c
50c Diapepsin in Tabletten, oder Cascarets 33c
25c Tiz oder Burkhards Pillen .. 14c
50c Hays Hair Health oder Musterole 31c
35c Fletchers Castoria 20c

Candy-Dept. — Hauptfloor.
Maraschino Cherries — 50c Qualität, Pfund 30c
„Old fashioned" Pan Caramels, das Pfund 20c
Gebrochene Milch-Schokolade, reg. 60c, das Pfund 40c
Spearmint oder Yucatan Kaugummi, 2 Packete 5c
Russia Caramels, Pfund 25c
Maple Wallnüsse, 40c Qualität, das Pfund 25c

Putzwaaren-Dept. — 2. Floor.
Shapes für Kinderhüte, jede 15c
Blumen, in allen Farben, das Bündel zu 10c, 15c und 19c
Speziell — American Beauty Rosen, das Bündel zu 10c

Likör-Dept. — 4. Floor.
Old McBrayer Kentucky Bourbon oder Kentucky Pure Rye, 100 Proof, volle Quartflasche 64c
California Brandy, Three Star, in unserem eigenen Keller abgez., Flasche, 61c
$1.25 Flasche Apricot-, Kirschen-, Apfel-, Pflaumen-, oder Peach-Brandy, die Flasche 79c
Old Underoof oder Old Age, unter Regierungsaufsicht abgezogen, volle Quartflasche 89c
California Portwein, die $1.25 Sorte, die Gallone 69c

Schuh-Dept. — 2. Floor.
Weiße Canvas Knöpfschuhe für Misses und Kinder, alle aus echtem Leder — Größen von 9 bis 2 — $1.69 Werte, zu $1.25
Schwarz Tennis Oxfords für Knaben u. Jünglinge, alle Größen von 11—5½, 75c wert, zu 49c u. 55c

Herrenausstattungs-Dept. — 2. Floor.
Englische Slip-On Regenröcke f. Männer — $3.50 Werte, für nur $2.75
Arbeitshosen für Männer, $2.25 Werte, für $1.69
Arbeitsanzüge für Männer, in einer großen Auswahl — $10 Werte, für $6.48
Sommer geripptes Unterzeug für Männer, 50c wert, für ... 39c
Schwarze Sateen Hemden für Männer, bis zu 17, 50c wert .. 39c

Eisenwaaren-Dept. — 4. Floor.
36zöll. hohe Screen-Fenster, guter 50c Wert, für 37c
Gartenschlauch-Aufroller, aus Hartholz gemacht, ein Bargain zu nur 45c
Screen-Türen, in allen Größen, 98c wert, für 82c

Fleischmarkt. — 4. Floor.
Hinterviertel Veal, Pfd. 15½c
Vorderviertel Veal oder Stew, Pfd. 14c
Vorderviertel Lamb, Pfd. 14c
Mageres frisches Lamb Stew, Pfd. ... 12½c
Magere frische Pork Loins, Pfd. 16c
Magere frische Pork Butts, Pfd. 14¾c
Prima Chuck Roast, Pfd. 13½c
Mageres Ribbed Suppenfleisch, Pfd. .. 11½c
Frisches Hamburger Steak, Pfd. 11c
Mageres Sugar Cured Rump Corn Beef, Pfd. 12½c
Magerer Sugar Cured Frühstücks-Speck, Pfd. 24½c
Magere Sugar Cured California Shoulder, Pfd. 13c

Lokalbericht.

(Eingesandt.)

Für Einsendungen aus dem Leserkreis ist die Redaktion nicht verantwortlich. Zuschriften müssen möglichst klar und kurz gehalten, und frei von persönlichen Angriffen, das Papier nur auf einer Seite beschrieben sein. Nur Zuschriften, welche den Namen und Adresse des Einsenders tragen, werden berücksichtigt.

Werte Redaktion!

Als langjähriger Leser der „Abendpost" erlaube ich mir, eine Beschwerde über die Mißstände im Straßenbahnverkehr Chicagos einzureichen. In meiner Berufstätigkeit hatte ich viel Gelegenheit, Großstädte in Europa, sowie Amerika, zu bereisen, aber Zustände, wie sie im Straßenbahnverkehr hierselbst herrschen, habe ich sonst nirgends angetroffen. Nach meiner Auffassung ist es Sache der Polizei, sich damit zu befassen und Abhilfe zu schaffen. In Deutschland sorgt die Polizei dafür, daß jeder Schaffner, welcher mehr Passagiere aufnimmt, wie Platz vorhanden ist, einfach bestraft wird. Ich glaube nicht, daß die Straßenbahngesellschaften selber Mittel und Wege suchen werden, um humane Verbesserungen des Verkehrs eintreten zu lassen, es scheint ihnen der Geldsack mehr am Herzen zu liegen, als das Wohl ihrer Fahrgäste.

„Ein alter Fahrgast".

— Wieder schwere Anklagen über Opiumschmuggel an der nordwestlichen Pazifikküste erhoben! Der 70jährige James A. Robinson von Portland, Oreg., verhaftet; gab im Verhör zu Seattle, Wash., einen systematischen Handel dieser Art zu und sagte, derselbe werde unter Mitwissen der Zollbeamten betrieben, und alle Machenschaften des „Opiumtrusts" würden von einer geheimen Persönlichkeit geleitet, die sich Henry Wellman nenne. Robinson und sein Bruder wurden in Seattle freigesprochen, haben sich aber in Portland weiter zu verantworten.

Viele verschiedene Modelle, um sich jeder Ecke und Nische in der Küche anzupassen

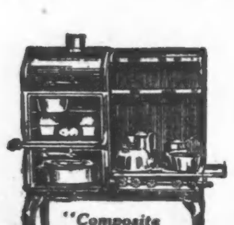
"Composite" Range No. 433 with triple ovens and window in oven door.

"Composite" Range No. 750 with triple ovens and window in oven door.

"Composite" Range No. 18-39 with double ovens and window in oven door.

Gas-Kochöfen für große Küchen, kleine Küchen und kleinste Küchen. Gas-Kochöfen für Nischen jeder Größe. Gas-Kochöfen für Ecken mit rechthändigem oder linkshändigem Backofen. Gas-Kochöfen mit einer beliebigen Anzahl von Brennern, und Gas-Kochöfen mit zwei, drei oder vier Backöfen. Alles in Allem haben wir etwa 50 verschiedene Arten für ebenso viele verschiedene Ansprüche.

Jeder einzelne ein „Composite" Gas Range

Jeder einzige gebaut nach unseren Spezifikationen. „Composites" haben viele Vorzüge in Bezug auf Sparsamkeit — Vorzüge, die tatsächlich ein neues Kochsystem möglich gemacht haben. Unser neuester Katalog von „Composite" Ranges hat alle verschiedenen Typen abgebildet und zeigt, wie sie auf leichte Zahlungs-Bedingungen verkauft werden. Fragen Sie nach dem Katalog, der Ihnen bei der Auswahl desjenigen Modells, das zu Ihrer Küche paßt, behilflich ist. Die Ranges sind in allen Zweiggeschäften und in unseren großen Verkaufsräumen der inneren Stadt zur Ansicht ausgestellt.

The Peoples Gas Light & Coke Company

Peoples Gas Bldg. Tel.: Randolph 4567

CASTORIA

für Säuglinge und Kinder.

Die Sorte, Die Ihr Immer Gekauft Habt

Trägt die Unterschrift von Chas. H. Fletcher

Macht schmutzige Tapeten wie neu.

Verschwendet kein Geld dieses Frühjahr durch Anschaffung neuer Tapeten. Es ist nicht nötig, da Ihr die alten Tapeten reinigen könnt für nur 10c. Ihr könnt die Tapeten Eurer Wände in sehr kurzer Zeit von allem Schmutz, Dreck, Rauch und Ruß reinigen durch einfache Abreibung mit Absorene, dem Tapetenreiniger. Keine schwere Arbeit, kein Reiben oder Scheuern. Ihr wischt nur und der Schmutz verschwindet wie durch Zauber.

Außer Tapeten könnt Ihr auch Bilderrahmen, Gardinen, Portieren, Teppiche, Rugs, Matten, kurzum alles, das Schmutz enthält, reinigen. Absorene ist der sichere Reiniger — es verletzt die Hände und die feinsten Fabrikate nicht und Absorene ist so leicht anzuwenden, keine Arbeit damit verbunden und hinterläßt keinen Schmutz oder Abfall. Holt eine Büchse Absorene, dem Tapetenreiniger, denn für wenige Cents könnt Ihr Eure Zimmer säubern und hübsch halten.

Ihr erhaltet Absorene, den Tapetenreiniger, bei allen Farben- und Eisenwaarenhandlungen. Bedenkt, eine große Kanne, genug um ein ganzes Zimmer zu reinigen, kostet nur 10.

Verlangt bei Eurem Händler unser freies Büchlein „A course of Instruction in House-cleaning".

Absorene Mfg. Co.,
ST. LOUIS, Mo

Probirt „H R H" Farbenreiniger zur Reinigung des Holzwerks, Fußböden etc. Es reduzirt die Hausarbeit zur Hälfte.

Glücklicher Ausgang.

Ein schöner Sieg von Richter Petits Beredtsamkeit.

Versöhnung statt Scheidung.

Ehestreit in Polizistenfamilie. — Verschmähte das Abstandsgeld. — Frau Watson klagt auf bedingte Scheidung. — Schülerliebe führt zur Ehe.

John Schwer, ein Farmer, und seine Frau, ein früheres Stadtmädchen, kamen gestern mit den beiderseitigen Verwandten zu Richter Petit mit dem Vorsatz, sich scheiden zu lassen. Nicht daß sie sich nicht mehr liebten, aber sie glaubten ihre gegensätzlichen Anschauungen und Lebensgewohnheiten nicht in Einklang bringen zu können. Grausame Behandlung war der Klagegrund, den Frau Schwer angab. Als der Fall dem Richter klargemacht wurde, öffnete er die Schleusen seiner Beredtsamkeit und sprach eine Stunde lang eindringlich zu dem unzufriedenen Paare. Er sprach so, daß kein Auge im Gerichtssaale trocken blieb. Die Kunde des ungewöhnlichen Vorgangs verbreitete sich im ganzen Countygebäude, immer neue Zuhörer kamen, bis der Saal dicht gefüllt war. Der Richter gewann seine Sache. Als er endete, hatte er die Genugtuung, daß Schwer und Frau einander in die Arme sanken und die beiderseitigen Verwandten ihre Feindschaft anscheinend vergessen hatten. Das Ehepaar ging Hand in Hand von dannen, um es aufs Neue mit einander zu versuchen.

Der Richter berührte in seiner Rede manche Punkte, darunter die Einmischung der Schwiegermütter und anderer Verwandten in junge Ehen, aber sein Hauptargument waren die Kinder. Das Ehepaar hatte zwei bei sich. Der Richter schilderte in beweglichen Worten, wie die kleinen Schmerzen, welche die Eltern einander zufügen, in Nichts zusammensänken vor dem großen Unrecht, das den Kindern geschähe, wie Vater und Mutter später bittere Tränen vergießen würden bei der Frage: „Wo ist Vater?" oder: „Wo ist Mutter?" Er sprach von der Reue, die in späteren Jahren, wenn das Haar ergraut sei, unfehlbar kommen würde und von der Trauer um die verlorene Zukunft. Er ermahnte die Eheleute, es über ihren kleinen Streitigkeiten nicht zur Trennung von einander und von den Kindern kommen zu lassen.

Verklagt Schwiegereltern.

Frau Alice Carroll, Frau des Polizisten James Carroll, hat dessen Vater, der auch James heißt und ebenfalls Polizist ist, sowie dessen Frau auf $10,000 Schadenersatz verklagt. Wie der Anwalt der Klägerin mitteilt, mußte der jüngere Carroll vor einiger Zeit krankheitshalber in ein Hospital gehen, und als seine Kur dort beendet war, nahmen seine Eltern ihn in ihre Wohnung und verweigerten seiner Frau den Zutritt zu ihm, ausgenommen in ihrer Gegenwart. Frau Carroll jr. will auch erfahren haben, daß ihr Mann seine Lebensversicherung, die zu ihren Gunsten ausgestellt war, auf seine Eltern überschrieben hat.

Bulgarische Bekanntschaft.

Dr. Frank Petr, der am 16. April hier die Krankenpflegerin Anna A. Lassig geheiratet hat, nachdem er sie auf einem bulgarischen Schlachtfelde kennen gelernt hatte, ist in Omaha von der früheren Krankenpflegerin Frau Josephine Zak auf $30,000 Schadenersatz für Bruch des Ehegelöbnisses verklagt worden. Frau Zak sagt, Dr. Petr habe sich vor einem Jahre in Chicago mit ihr verlobt. Angeblich hat er ihr $2000 Abstandsgeld angeboten, aber sie hat das zurückgewiesen.

Will keine Scheidung.

Auf Trennung von Tisch und Bett klagte gestern Frau Klara Watson, die am 30. April ihrem angeblich untreuen Manne, dem Grundeigentumsagenten Alfred W. Watson, in dessen Sprechzimmer im Chemical Building mit einem Revolver zu Leibe ging. Sie stürzte herein und wollte losdrücken, aber die Waffe entlud sich nicht. Watson nahm sie ihr ab. Man vermutete, daß eine Scheidungsklage folgen werde, doch Frau Watson erklärte, ihre Religion gestatte ihr keine Scheidung. Eines Morgens im letzten August nahm Frau Watson in ihrer Wohnung, 4353 Kenmore Ave., ihrem Manne die Kleider weg und sperrte ihn im Schlafzimmer ein, aus Eifersucht. Watson erlangte seine Freiheit wieder, indem er vom Fenster aus Vorübergehende um Hilfe anrief.

Wegen grausamer Behandlung hat Frau Anna E. Sherlock sich von Jas. P. Sherlock, dem Präsidenten der Illinois Nail Co., scheiden lassen. Richter Gibbons sprach ihr $250 Nährgeld den Monat zu.

Richter Kavanagh hat Marie Davis die bedingte Scheidung von George Ade Davis, einem Neffen von George Ade, bewilligt und ihr ein monatliches Nährgeld von $70 zugesprochen.

Frau Blanche S. Bell, 3513 Diversey Ave., hat von Richter Dever die Scheidung bewilligt erhalten. Sie bezeugte, ihr Mann habe sie fast umgebracht, wenn sie ihm am Ende der Woche nicht ihr Gehalt geben wollte.

Ohne Vorwissen der Eltern haben sich Thomas Usher, 54446 S. Michigan Ave., und Naomi Davis, 5247 Prairie Ave., in Waukegan trauen lassen. Usher ist der Sohn von Thomas Usher, dem Präsidenten der Russell & Erwin Manufacturing Co. Er war ein großer Fußballheld, als er die Universitätshochschule besuchte, und soll als solcher das Herz von Frl. Davis, ebenfalls Schülerin jener Anstalt, gewonnen haben. Ihr Vater ist Präsident der Oil City Boiler Co.

Jeder deutschsprechende Mann auf der Westseite sollte diesen Laden zu seinem Einkaufsplatz machen. Die absolute Zusicherung von Dauerhaftigkeit, Facon, Qualität und Preis sollte Euch allein schon dazu bewegen.

Habt Ihr jemals darüber nachgedacht, was diese Garantie für Euch bedeutet, hinter der ein Haus von dem Ruf von Brunswick & Co. steht, mit seinem riesigen Lager der feinsten Kleider in Chicago? Hier ist ein Beispiel:

Angenommen, Ihr kauft hier einen Anzug.

Und angenommen, Ihr bezahlt $20 dafür.

Und angenommen, Ihr findet diesen selben Anzug nachher in einem anderen Kleiderladen zu $18 markirt.

Und angenommen, Ihr macht das uns bekannt.

Wißt Ihr, was wir dann tun?

Wir würden Euch $4 in Baar geben (den doppelten Betrag des Preisunterschiedes) und Euer $20-Anzug würde Euch $16 kosten.

Wir wissen, was wir tun — und wir wünschen, daß auch Ihr es wißt, denn dieses ist der Laden, der Euer Geschäft sucht, und Ihr wünscht unsere Kleider und unsere Bedienung, denn es sind die besten. Versucht und findet dies aus.

Für diese Woche:

Extra spezielle Werte in Männer-Anzügen, zu **$15.00**

Irgend ein $2.00 Männer-Hut im Laden, zu **$1.65**

Männer-Schuhe | **BENSON & RIXON Co** | Damen-Schuhe

Milwaukee Ave. und Paulina Strasse.

Alles was ein Mann oder Knabe tragen kann.

SIEGEL COOPER & Co
The Big Store — Chicago's Economy Center

Frau Cora Knapp und Frl. Marie Rosei, Sopransoloistinnen, singen täglich in unserem Pure Food Café. Tomaso's Orchester.

Reinseidene Hemden für Männer, $1.50

Gute $3.00 Werte

Nur 100 Dutzend im Ganzen! Dies sind die besten Werte, die wir jemals in seidenen Hemden offerirt haben. Alle in Neckband Style, mit doppelten zurückgewendeten Cuffs, und alle sind in den neuesten Streifen. In allen Größen, 14 bis 17, speziell offerirt zu **1.50**

Weiche Negligehemden für Männer — $1.50 u. $2 Werte. Schlichte Pongee, seidegestreifte Pongee, gewobene ge..reifter Pongees u. russ. Cord Pongee. Passe-Facon, mit separatem dazu passendem Weichen Kragen. Größen 14 bis 17. Preis, **95c**

Pongee Negligee-Hemden f. Männer, $1 und 1.25 Werte, Passe-Facon oder mit festem Kragen — für nur **65c**

Weiße gebügelte gefalt. Negligeehemden für Männer. Coatfacon, feste Manschetten, Gr. 14–17, 1.50 Hemden. **95c**

Waschbare Tubular Männer-Halsbinden, 25c u. 35c Werte. Schlichtfarbig u. fancy Streifen, spez. Preis für morgen, zu **12½c**

Seidene Halstrachten für Männer, 50c u. 75c Werte. Ganzes Flurlager u. „Overcuts" eines wohlbekannten Chicagoer Fabrikanten. Four-in-Hands Halsbinden, offenes End, franz. gefaltet, wie wendbare u. Imperial Facons, ebenfalls 100 Dutz. waschb. Four-in-Hands, hübsch gestreifte und Panel Effekte. Auswahl **25c**

Muslin Männer-Nachthemden, „V"-Facon Hals oder mit daran befindlichem Kragen. 75c Werte, in Größen von 15 bis 20, **49c**

Pajamas für Männer, 1.25 Werte, schlichte blaue, Cream und lohfarbiges Pongee. In allen Größen. Preis, **98c**

Echte Soisette Pajamas für Männer. $2 Werte. Cream, Weiß, lohfarbig und Blau. A, B, C und D. Preis, **1.50**

Unterzeug für Männer, offene Maschen und schlichtes Balbriggan, mit langen oder kurzen Aermeln, **25c**

Union Suits für Männer, offene Maschen, lange oder kurze Aermel, Knee- oder Ankle-Länge, 75c Werte, **39c**

Männer-Unterzeug, 50c Sorte Balbriggan, Porosknit und Nainsook Unterhemden und Unterhosen, in Athletic Mode, **39c**

Union Suits für Männer, $1 Sorte: schlichtes Balbriggan, Open Mesh oder Nainsook Material; alle gewünschten Größ., **69c**

Baumwoll. Halbstrümpfe für Männer, nahtl., schwarz und farbig, Paar, **8c**

Mercerized baumwoll. Männer-Halbstrümpfe. Schwarz u. Grau, 25c Werte, Paar, **15c**

Reinseidene Halbstrümpfe f. Männer, „Ausschuß", schwarz, lohfarbig, Grau, Blau, **25c**

Reinseidene Halbstrümpfe f. Männer, schwarz und farbig, 50c und 75c Qual., Paar, **35c**

Der Kleider-Glanzpunkt der Jahrestagfeier

Größte Partie von Frühjahr-Männer-Anzügen, Ueberröcken und Slip-Ons, die wir je offerirten zu $10

Alles sind $15.00 Werte

$10 Morgen wird hier ein geschäftiger Tag sein—diese Sommer-Anzüge zu $10 werden sicherlich eine Sensation hervorrufen. Staunt! Anzüge, Ueberröcke und Slip-ons, welche Ihr anderswo nicht für weniger als $15 kaufen könnt, hier zum Verkauf zu $10! Das sind die Jahrestags-Nachrichten aus dem Großen Kleider-Laden. Es sind Anzüge für Männer und junge Männer und sind angefertigt aus den neuesten Stoffen und in besten Farben, in Worsteds, Cassimeres, Tweeds und einfachen ganzwollenen blauen Serges, Coats in neuesten 3knöpf. Sack-Facons. Größen 34 bis 46. Gute $15 Werte offerirt zu **$10.**

Die Ueberröcke sind in beliebten Schattirungen von Oxford oder Cambridge Vicunas. Auch in schlichtschwarz; und die Größen sind von 34 bis 46. $15 Werte, $10.

Einschließlich Norfolk Anzüge für junge Leute. Anzüge in allen Größen von 31 bis 40 Brustmaß. In hübschem Grau, lohfarb. u. schlichte marineblaue Serges. $15 Wt., zu $10.

Die englischen Slipons sind von wasserdichter Konstruktion, in hübschen lohfarbigen Schattirungen, und alle Nähte sind strapped und zementirt. Sie sind in einfachen Facons. Gute $15 Werte, das Stück für $10.

$20 u. 22.50 Männer-Anzüge und seidegefütterte Ueberröcke, 16.50

Dies ist eine sehr gute Gelegenheit für den peinlich sorgfältigen Mann. Die Kleidungsstücke sind bei Hand geschneidert u. zeigen all die kleinen Eigenheiten der teureren Kleider. **16.50**

Die Westen sind in hohem Schnitt und die Hosen sind in halb Peg- und extremen Facons. Sämmtliche beliebten neuen Schattirungen. — Ueberröcke sind mit Seide gefüttert und in den neuesten Schattirungen. Die Slipons sind in lohfarbigen Schattirungen, Raglan- oder einfache Schulter, $20 und $22.50 Werte zu 16.50.

$25 fancy Frühjahr-Anzüge für Männer, $20

Dies sind importirte englische Cheviots und blaue Serge Anzüge, in den neuesten und hübschesten Facons. Eingeschlossen sind zwei- u. dreiknöpfige Modelle und die neuesten Norfolk-Facons. Sämmtlich bei Hand geschneidert. Die besten $25 Anzüge, die je in Chicago gezeigt wurden, morgen **$20**

Third Floor

Hosen für Männer
In hübschen Cassimeres, Cheviots, fcy. Kammgarnen u. reinwoll. marineblauen Serges, alle Größen, Peg- od. konservative Modelle; 4.50, 4.75 Werte, für **3.50**

Hosen für Männer
Hosen für Männer und junge Männer, in schlichten oder Peg Top Facons. Elegante Cassimeres, 3.50 bis 3.75, Werte, in diesem Verk. **2.50**

Wasserdichte Slipons für Männer in lohfarbigen Schattirungen. Größen 34 bis 46. $10.00 Werte, zu nur **6.95**

Blaue Serge-Anzüge für Knaben zu 3.95

Geschneiderte Anzüge für Knaben, doppelknöpfige und Norfolk-Moden. Alle Größen, 7 bis 17 Jahre, $10 Werte, **7.50**

Regulär $5. Norfolks, in 6 bis 17 Jahre Größen, und doppelknöpfige Anzüge in 9 bis 17. Strikt reinwoll. Serge. Die Hosen sind vollständig gefüttert, gut geschneidert und nett aussehend. $5 Anzüge, speziell zu **3.95**

Blusen und Hemden für Knaben, 6 bis 16 Jahre, Hemden 12 bis 14 Neckband. 75c und 85c Werte, morgen zu **50c**

Little Fellows' Reefer und Russian Blouse-Anzüge 2½ bis 8 Jahre Größen. Guter $5 Wert, **3.50** | Knaben-Anzüge, Norfolk und doppelknöpf. Moden, 2 Paar Knickerbockers, 6.00 und 6.50 Werte, **4.75**

Gefährliches Pflaster.

Der 94jährige M. Hennessy von einem Kraftwagen erfaßt.

Angeblich unvermeidlich.

Der Autler will durch grelles Licht zeitweilig geblendet gewesen sein. — Ueberschlug sich. — Eltern konnten ihr Kind nicht schützen. — Sonstige Verkehrsunfälle.

Der 94jährige Martin Hennessy Nr. 133 N. 41. Ave., der über 50 Jahre in Chicago wohnt, wurde gestern Abend an Washington Blvd. und N. 41. Ave. von einem von Dr. A. N. De Vault, Nr. 310 S. Hamlin Ave., benutzten Kraftwagen überfahren. Im Robert Burns Hospital, wo er Aufnahme fand, wurde festgestellt, daß er außer einem Bruch des rechten Beins innerlich schwere Verletzungen erlitten hat. Sein Zustand wird als nahezu hoffnungslos bezeichnet. Dr. De Vault behauptet, daß er, durch das grelle Licht der Laterne eines andern Kraftwagens zeitweilig geblendet, den Greis erst gesehen habe, als es zu spät war, den Unfall zu verhüten. Er wurde nicht verhaftet.

Vor den Augen der Eltern.

Beim Versuche, zwischen seinen Eltern an der Spaulding Avenue die Madison Straße zu kreuzen, trat gestern Abend der achtjährige Wilfred Coe, Nr. 3361 W. Monroe Str., in den Pfad eines von dem Elektriker Edward Rock, Nr. 4315 N. Winchester Ave., benutzten Kraftwagens und wurde über den Haufen gefahren. Der Verunglückte, der schwere Verletzungen erlitt, befindet sich in ärztlicher Behandlung. Von Rocks Verhaftung wurde Abstand genommen.

Umgekippt.

Dem 48jährigen Fuhrmann Morris Brown, Nr. 713 Liberty Str., ging heute an N. Clinton, nahe Kinzie Str., das Pferd durch. Gleich darauf kippte der Wagen um. Brown sauste kopfüber auf das Pflaster und erlitt einen Schädelbruch. Das Pferd wurde von Straßengängern eingefangen. Der Verunglückte hat Aufnahme im Countyhospital gefunden.

Wen trifft die Schuld?

An West Jackson Boulevard und S. Paulina Straße stieß heute Morgen ein von Frank Kelmeyer bedienter Kraftwagen der Schulze Baking Co. mit einem von H. J. McCulley und fünf Fahrgästen benutzten Schnauferl zusammen. Bei dieser Gelegenheit erlitt Kelmeyers Begleiter, der 33jährige Wm. E. Rehm, Nr. 739 Ost 69. Place, einen Kieferbruch und schwere Quetschungen. Die Polizei schaffte ihn nach dem Jefferson Park Hospital. Kelmeyer und McCulley beschuldigten einander, den Unfall verschuldet zu haben. Sie wurden nicht verhaftet.

Grober Unfug.

Auf dem Hofe des von ihnen bewohnten Hauses Nr. 5755 LaSalle Ave. schossen gestern Abend Frau Kate Kohler, der 15jährige Louis Darmoty und der um ein Jahr jüngere Lee Carson nach der Scheibe. Von einer der Kugeln wurde aber nicht die Scheibe, sondern Frau F. J. Beireis, die sich, mit ihrem Kind auf dem Arm, in der Küche ihrer Wohnung in dem über der Gasse gelegenen Hause Nr. 5754 Grove Ave. befand, in die rechte Wange getroffen. Die Verwundete befindet sich in ärztlicher Behandlung. Die Scheibenschützen wurden verhaftet.

Kam ums Leben.

Eine Ausfahrt, die er heute zu früher Morgenstunde mit P. J. Patton, dem Präsidenten der Lake Zurich Dairy Co., in dessen Kraftwagen machte, kostete Thomas A. Slack, einem Clerk des Planters' Hotel, das Leben. Das Schnauferl prallte vor der aufgezogenen Rush Straßebrücke gegen einen eisernen Pfosten an, an dem die Sperrkette befestigt ist, und überschlug sich. Als Slack unter den Trümmern hervorgezogen wurde, war er tot. Patton, der unversehrt davonkam, wurde verhaftet. Er beteuert, nur mäßig schnell gefahren zu sein. Da der Wagen auf dem schlüpfrigen Pflaster jählings zur Seite geglitten sei, habe er den Unfall nicht verhüten können.

War nicht zu retten.

Der ein Jahr alten Rose Mabsak, Nr. 974 West 18. Str., blieb gestern eine noch in der Schale befindliche Erdnuß in der Kehle stecken. Ein sofort geholter Arzt entfernte zwar den Fremdkörper, doch starb die Kleine bald darauf an Krämpfen.

Zusammenstoß.

Gestern Abend prallten zwei Ashland Avenue-Elektrische zusammen. Bei dieser Gelegenheit erlitten drei Fahrgäste Ruth Stsovich, Nr. 3531 W. 13. Place, Lewis Rose, Nr. 1359 S. Newberry Avenue, und George Birmingham, Nr. 825 S. Paulina Straße, schwere Verletzungen. Die übrigen Fahrgäste wurden unsanft durchgerüttelt oder durch fallende Glasscherben leicht verletzt.

Heute Morgen stieß an S. State Straße und Harmon Place eine Center Ave.-Elektrischen mit einer Archer Ave.-Elektrischen zusammen. Die Passagieren wurden wie Kraut und Rüben durcheinandergeworfen, kamen aber, bis auf einen, mit dem bloßen Schreck davon. Die Ausnahme war Daniel Naughton, Nr. 3821 Lovis Ave. Er erlitt Quetschungen. Der Motorführer der Center Ave.-Elektrischen wurde durch fallende Glasscherben verletzt. Er behauptet, daß der Zusammenstoß durch Versagen der Bremsen verursacht wurde.

— Aus der guten alten Zeit. — Hauptmann (seines Zeichens Bräuer): „Aber Storflinger, heut' kommst schon wieder b'soffe zum Dienst!" — Bürgergardist: „Sei froh, wenn i Dein Plempl wegsauf'!"

Dr. SCHWARZ Privat-klinik
39 W. ADAMS STR. Zimmer 60
gegenüber The Fair, Dextergebäude.

Die ältesten deutschen Spezialärzte; in Chicago seit 1891. — Die Aerzte dieser Anstalt sind erfahrene deutsche Spezialisten und betrachten es als eine Ehre, ihre leidenden Mitmenschen so schnell wie möglich von ihren Leiden zu heilen. Sie heilen gründlich und unter Garantie alle **geheimen Krankheiten** der Männer und Frauen; Unterleibsleiden und Beschwerden bei Mädchen, Menstruationsstörungen, Kropf, Blutvergiftungen, Absonderungen, verlorene Manneskraft, Herz-, Lungen, Leber-, Nieren-, Blasen-, Magen- und Darmleiden, Nervenleiden, Fallsucht, Lähmung, Rückgratverkrüppelungen, Fettsucht, abnormale Magerkeit am Körper und unentwickelte Büste der Frauen und Mädchen, Kinderlosigkeit, Rheumatismus, Beinwunden und Geschwüre (neue Methode), Haarkrankheiten, juckende Leiden u. s. w. Frauen werden von Frauenarzt (Dame) behandelt. Behandlung inkl. Medizin

Nur drei Dollars

per Monat. Schneidet dies aus. Sprechstunden 9 Uhr Morg. bis 5 Uhr Nachm., Mittwochs u. Samstags bis 7 Uhr Abds. Sonntags von 10 bis 12 Uhr Morgens.

ACHTUNG!

Schneiden Sie nachfolgenden Koupon aus

Dieser Koupon berechtigt einen jeden Kunden der bei uns für $20 oder darüber Waaren einkauft, zu einer 22 Zoll langen importirten Straußenfeder oder zu einem schön dekorirten 50 Stück enthaltenden Porzellan Eß-Service Set (A)............ FREI

Diese liberale Offerte gilt blos während unseres

Großen Eröffnung-Verkaufs

und hat den Zweck, unser Geschäft in weiten Kreisen bekannt und populär zu machen. — Kommen Sie gleich und nützen Sie diese günstige Gelegenheit aus, ehe es zu spät ist. — Unser Geschäft ist jetzt seit der letzten Vergrößerung das reichhaltigste und vollständigste Möbelgeschäft der Nord- und Nordwestseite.

Baar oder leichte Abzahlungen zu den liberalsten Bedingungen

Bargains in Parlor-Suits u. Betten

Diese Parlor-Garnitur — mit Seidenplüsch oder Boston Leder bezogen und mit sehr gute Sprungfeder Konstruktion — wäre ein Bargain zu $27.50, geht aber in diesem Verkauf für **16.50**

Parlor-Suit

Diese 3 Stück Garnitur ist mit dem besten echten Leder oder Mohair Plüsch bezogen und wird überall für $65.00 bis $75.00 verkauft; geht aber bei uns für den kolossal niedrigen Preis von **42.50**

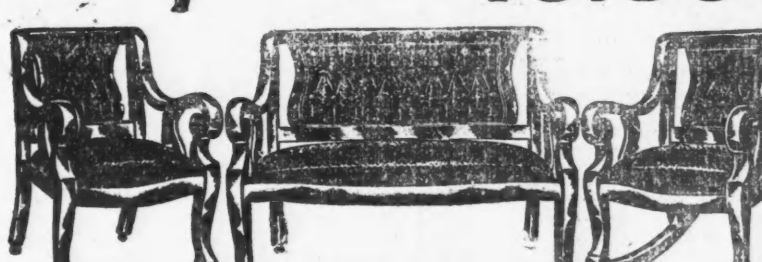

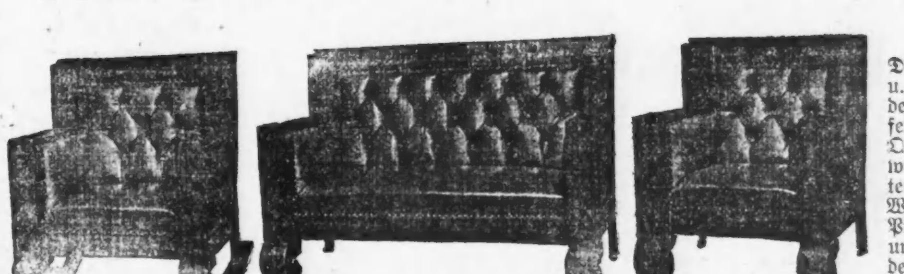

Parlor-Suit

Diese prachtvolle, schwere u. massive Garnitur ist aus dem besten Material verfertigt und mit Prima-Qualität Leder bezogen u. wird in anderen Geschäften bis zu 175.00 verkauft. Wir aber glauben an kleine Profite und großen Umsatz, und verkaufen dasselbe zu dem speziell niedrigen Preis von.. **85.00**

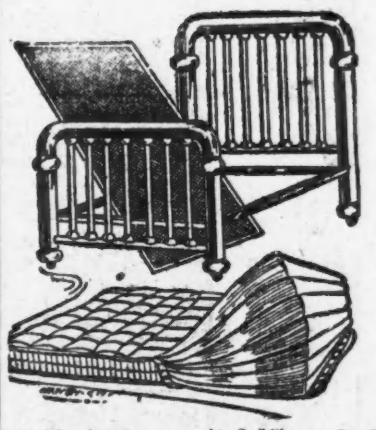

Betten

Eisenbetten mit starken Außenpfosten; wert 3.50, für........ **1.25**

Starke Sprungfeder — mit Support; — für............ **1.50**

Cotton Top Matratzen — für..... **1.25**

Eisenbetten — wie in der Abbildung — mit 2zölligen starken Außenpfosten; — wert $11.00, für............ **6.75**

Echte Filzmatratzen; — zum Preise von............ **5.95**

Messingbetten — mit 2zölligen, starken Pfosten — gehen für............ **8.75**

Nähmaschinen

Eldrige-Nähmaschinen — vollständig garantirt, gehen diese Woche für den speziell niedrigen Preis von **14.50**

Free Nähmaschinen für $25.00 und............ **18.50**

NORTH AVENUE FURNITURE CO.,
A. BOTSCHEN, Eigentümer,
723-725-727 North Avenue, nahe Halsted Strasse.
Vollständigstes Möbel-Geschäft der Nordseite
Freie Ablieferung per Automobil 50 Meilen im Umkreis.

Rothschild & Company

Der Laden für das gesammte Publikum

„S. & H." Grüne Stamps frei mit jedem Einkauf.—Zweiter Floor Eingang zu allen Hochbahnzügen.
Eingänge an State Straße, Jackson Boulevard und Van Buren Straße.

Unser Cabaret ist reinlich und hochmodern, nichts Anstößiges. Hört Renee Dyris, Elin Hendricks und Al. Beilin täglich von 12 bis 2 Uhr in ihren entzückenden Gesängen.

Cafe, achter Floor.

Unser großer Kleider-Verkauf wird fortgesetzt

$15.50 Of Model Garments — Ederheimer-Stein FITFORM CLOTHES — And Surplus Stocks $19.50

Der starke Besuch dieses Verkaufes ist ein Beweis für das große Interesse, welches ein Verkauf von Kleidern bei jungen Männern sowie Männern, welche jung auszusehen wünschen, hervorruft. Die Ederheimer-Stein Co. gehört zu den bekannteften Fabrikanten von Kleidern dieser Sorte; und die Kleider, welche in diesem Verkauf offerirt werden, tragen alle jene Kennzeichen von Eleganz und Style, welche nur bei Kleidern dieser Kleiderfirma zu finden sind.

$20 und $25 Anzüge, $15.50

$15.50 Zu diesem Preis schließen wir eine große Anzahl der modernsten Moden für die kommende Saison ein. Sie sind alle in den neuesten zwei- und dreiknöpfigen Rock Effekten, mit einer Auswahl von entweder langen oder kurzen Aufschlägen und in zahllosen englischen und Norfolk Modellen. Wir haben eine große Auswahl von Stoffen, die gerade jetzt in großer Nachfrage sind. Die Futterstoffe sind entweder Serge oder Alpaca; ein Teil ist ganz, ein anderer nur halb gefüttert. Es ist kein Anzug in dieser Partie, der weniger als $20.00 wert ist, und die meisten derselben würden regulär bis zu $25.00 verkauft werden. Eine vollständige Auswahl von Größen von 32 bis 40 wird bei diesem Verkauf offerirt.

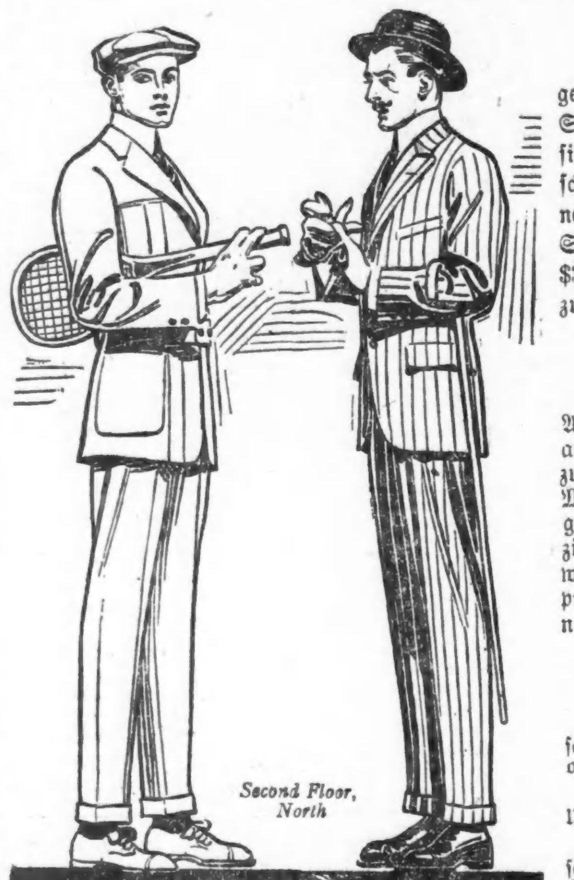

Second Floor, North

$30 Anzüge zu $19.50

Die in dieser Partie enthaltenen Anzüge sind gemacht aus den begehrtesten der beliebten Stoffe, und alle neuen Frühjahrs-Schattirungen sind vertreten. Da sind die neuen grauen, schwarz und weiß gestreiften und karrirten, ferner attraktive lohfarbige Mischungen und blaue Serges — reguläre $30.00 Werte — zu **$19.50**

$15 Anzüge zu $9.75

Wir haben einige der Ueberschuß „Fitform"-Anzüge in dieser Partie, es ist meistens aus unseren eigenen unvollständigen Partien zusammengestellt. Es sind zwei- und dreiknöpfige Modelle aus strikt reinwollenen Stoffen und in gewünschten Farben. Es sind gut gemachte Anzüge und würden regulär zu $15.00 verkauft werden—unser Spezialpreis für Samstag ist nur **$9.75**

Kleider für Knaben

Schul-Anzüge für Knaben, in Norfolk-Facons, starke, dauerhafte Stoffe, nette dunkle Mischungen, vollständig zufriedenstellend für den Schulknaben, $5 wert, für **$3.85**

Frühjahr-Reefers für Knaben, mit Self- oder Velvet-Kragen, Emblem am Aermel od. einfach; Alter 2½ bis 9 Jahre. Werte rangiren aufwärts bis zu $4.00; speziell für den morgigen Verkauf zu nur **$2.85**

Wasch-Anzüge für Knaben, in Russian, Sailor oder Middy Facons, mit Bloomer oder Beach oder langen Hosen, prachtvolle Farben-Kombination — auch echt weiß. Größen 2½—10 Jahre. Preise rangiren von $3.85 herab bis **95c**

Konfirmation-Anzüge für Knaben, aus feinem Twill, Serge, nett in Norfolk-Facon geschneidert, Größen 7—17 Jahre; doppelbrüstig, Größ. 12—18 Jahre; Coats mit Serge gefüttert, Hosen weit zugeschnitten u. durchwegs gefütt., wert 8.75; für **$6.50**

Knaben-Ausstattungsartikel

Knaben-Hemden mit franz. Kragen und Manschetten, echt weiße Soisette, nett gestreift oder karrirt, reg. $1.00 wert, für **75c**

Knaben-Unterzeug, flach od. gerippt, in Union oder 2-Stücken, Gr. 24 bis 34, zu **50c**

Knaben-Blusen, mit franz. Kragen und Manschetten, prachtvoll gemacht und vom besten Stoff — Alter 6 bis 16 Jahre — $1.00 Werte — für den morgigen Verkauf, **65c**

Novelty-Strohhüte für Knaben, auch in Tuch u. Filz, in allen neuesten Facons, vorzügliche $2.00 Werte, speziell zu **$1.45**

Eröffnet ein Anschreibe-Konto hier

HILLMAN'S
"A STORE FOR EVERYBODY" STATE & WASHINGTON STS.

$1.50 seidene Damen-Handschuhe zu 95c

Main Floor

2-Clasp extra schwere Qualität Milanese Seide-Handschuhe für Damen, 16knöpfige Länge, mit abstechendem weißen, schwarzen und Self Stitching, alle mit doppelten Fingerspitzen, in weiß und schwarz — reguläre $1.50 Werte, diesen Verkauf, das Paar nur **95c**

Waschbare Sommerkleider für Mädchen in einem großen Verkauf zu $1

Zweiter Floor

Nie zuvor haben wir solch ein prächtiges Sortiment von waschbaren Mädchenkleidern zu dem niedrigen Preise von $1 gesehen, und wir glauben auch nicht, daß Ihr jemals wieder in der Lage sein werdet, Waschkleider wie diese zu einem solchen niedrigen Preise zu kaufen.

Jedes einzelne ist die neueste und eleganteste Produktion der Saison. Dieselben sind aus Gingham, Linenes und Percales gemacht, in echten Farben; gestreift, figurirt und karrirt in den neuesten Sommer-Entwürfen — so hübsch als sie nur möglich.

Sie haben Matrosen- und „Dutch" Kragen und ein Teil in kragenloser Façon; kurze Aermel und ganz „plaited" Skirts, Größen von 6 bis 14 Jahren und speziell markirt für den morgigen großen Verkauf (Ihr habt die unbeschränkte Auswahl) das Stück zu **$1**

Gewaschene Feigen oder gezuckerte Walnuß Datteln, 1-Pfd. Korb zu.. **19c**

Grocery-Ersparnisse morgen

Fünfter Floor

Seeded Rosinen, Rosedale Brand, fancy Californias, Pfd. Packet....... **8c**

12c und 15c Waaren in Büchsen, 10c	
Tomaten, rote reife, Nr. 3 Büchse............	Per Büchse 10c
Pflaumen, grüne Gage od. Egg, Nr. 3 Bü.....	
Erbsen, Early June od. sweet Wrinkle, Nr. 2 B.	
Baked Beans, Tomatensauce, Nr. 3 Büchse....	
Stringbohnen, Wachs oder grün, Nr. 2 Büchse	
Zuckerkorn, Country Gentleman, Nr. 2 Büchse	

Getrocknete Früchte, per Pfund 10c	
Zwetschen, Santa Claras.....................	Pfund 10c
Aprikosen, ganze Californias..................	
Pfirsiche, große Hälften......................	
Aepfel, große Rings...........................	
Rosinen, Muscatel oder kernlos.................	

Lokalbericht.

Der rote Hahn.

Der Brandinspektor hat eine Untersuchung eingeleitet.

Der Neubau, den Edward Haskel, Nr. 5616 Prairie Ave., und Philipp Blazer, vom Chicago Beach Hotel, an der Nordwestecke Garfield Boulevard und Indiana Ave., errichten ließen, wurde gestern Abend durch Feuer teilweise zerstört. Der Schaden beziffert sich auf etwa $25,000. Da das Feuer anscheinend gleichzeitig an zwei Stellen ausgebrochen war, hat der Feuerwehrmarschall Robert E. Kenyon den Brandinspektor ersucht, eine Untersuchung einzuleiten.

Gasolinexplosion.

In dem von einer Agentur der Staver Carriage Company benutzten zweiten Stock des Gebäudes Nr. 1725 S. Michigan Ave. kippte gestern Nachmittag ein Angestellter unabsichtlich eine Kanne Gasolin um. Das Gasolin entzündete sich an einer heißen Glühbirne und explodirte. Im Nu brannte der zweite Stock lichterloh. Das Feuer zerstörte, ehe es gelöscht werden konnte, sechs Kraftwagen und richtete insgesamt etwa $25,000 Schaden an.

Vom Blitz erschlagen.

Beim Pflügen auf seines Vaters Felde zwischen Harvey und South Holland wurde gestern Nachmittag der 28 Jahre alte Arthur Schaaf von einem Blitzstrahl getötet. Eines der Pferde wurde gleichfalls erschlagen.

Brutales Raubgelichter.

Vor seiner Wohnung, Nr. 323 S. Center Ave., wurde heute früh Peter Helter von vier Wegelagerern überfallen, brutal mißhandelt und um $35 beraubt. Die Täter entkamen und haben sich bisher ihrer Verhaftung zu entziehen gewußt. Das Opfer befindet sich in ärztlicher Behandlung.

— Schwedische Regierung bewilligte $160,000 zur Vertretung Schwedens auf der Panama-Pazifik Weltausstellung.

Tot aufgefunden.

Andrew Kulricht, Nr. 5059 W. 29. Str., wurde heute in dem an den Schlafsaal der Wärterräume des North Chicago Hospitals grenzenden Badezimmer an Leuchtgas erstickt aufgefunden. Man mutmaßt, daß der 44jährige Mann, der Schriftsetzer war, freiwillig in den Tod gegangen sei. Er hatte, an Kehlkopfkrebs leidend, vor drei Monaten Aufnahme im Hospital gefunden.

— Straßer, der mutmaßlich unzurechnungsfähige Mörder des Generalmajors v. Lewinski in München, sagte im Verhör, er verlange weiter nichts, als daß man seiner Geliebten kein Leid antue, welche Alles getan habe, um ihn vom Pfade des Anarchismus abzubringen; aber er habe einem inneren Ruf folgen müssen.

— Im April wurden in unserem Lande annähernd 59½ Millionen Postpackete versandt; doch ist das eine Abnahme um etwa 3 Prozent gegenüber dem Monat März.

Leset die „Sonntagpost"

Schadenersatz.

C. G. Welch und der Nachlaß von A. Buck erhalten je $10,000.

Einem früheren Weichensteller der Altonbahn, Clarence E. Welch, wurden heute von Geschworenen in Richter Brentanos Abteilung $10,000 Schadenersatz für den Verlust der Beine zugesprochen. Welch war am 25. Oktober 1910 in Dwight, Ill., beim Rangiren über einen neben das Geleise geworfenen Aschenhaufen gefallen und wurde überfahren.

Ebenfalls $10,000 Schadenersatz zuerkannt wurden dem Nachlaß von Albert Buck von Geschworenen vor Richter McDonald. Buck arbeitete im zweiten Stockwerk der Wirtschaft an der Nordostecke von S. Clark und Van Buren Straße, welche der Standard Brewing Company gehört, als der Fußboden infolge von Ueberlastung zusamenbrach und Buck in seinen Tod stürzte.

Gelegenheit macht Diebe.

Während Frau Charles A. Turner gestern Nachmittag ausgegangen war, drangen Einbrecher in die unbewacht gelassene Wohnung Nr. 1955 Washington Blvd. und stahlen Schmuck und Tafelsilber im Werte von $800. Die ungebetenen Gäste haben sich und ihre Beute in Sicherheit gebracht.

The Chicago Home-Made Hair Remedy Nr. 1 für Haare jeder Farbe.

Dieses Haarmittel ist hergestellt aus Extrakten von Kräutern und Rinden verschiedener Bäume, enthält keine metallischen Substanzen oder Medikamente, und ist deshalb harmlos. Es beseitigt Schuppen der Kopfhaut, verhindert das Ausfallen der Haare und erzeugt einen neuen Haarwuchs in kurzer Zeit.

Hair Remedy Nr. 2. Nur für graue Haare.

Dieses rein vegetabilische Haarmittel ist kein Färbe-, sondern ein Erneuerungsmittel. Es beseitigt die Schuppen der Kopfhaut, gibt den Haaren ihre ursprüngliche Farbe wieder und erzeugt neuen Haarwuchs. Dieses Haarmittel ist vollständig harmlos, schadet den Augen nicht, noch verdirbt es Leinenstoffe oder Kleider. Hergestellt und garantirt von

Frau Sophie Luebke.
2248 N. Halsted Str., Chicago, Ill.

unter dem Gesetz über reine Nahrungsmittel u. Drogen vom 30. Juni 1906. Seriennr. 39926

Ist in allen Apotheken an benannten Straßen zu haben. An North Ave. bis Wicker Park; Milwaukee Ave., Möller Bros., Hartwig, Chicago Ave., Western Ave., Ecke California Ave., Ecke Diversey, Ecke Western u. Fullerton, und bei John Krumm; an Lincoln Ave. von School bis Halsted, von Wrightwood bis Milwaukee Ave.; an Clark Str. von Indiana Str. bis 6158, Ecke Granville; an Cottage Grove Ave. von 31. bis 47. Str. Wird überall hin versandt. 50c und $1 per Flasche, Briefmarken oder Baargeld.

Kleine Anzeigen.

Verlangt: Männer und Knaben.

(Anzeigen unter dieser Rubrik 1 Cent das Wort.)

Verlangt: Porter und Lunchmann, Lohn $12 die Woche. Muß englisch sprechen. 3900 Wentworth Ave.

Verlangt: Knaben, über 16 Jahre alt, als Wagen und Bündelknaben; permanente Stellungen. Im Versandtraum zu erfragen.
Mandel Bros.,
State und Madison Straße.
—sonn

Verlangt: Einige geschickte junge Männer an Hosen, Erfahrung nicht erforderlich. 3324 West Diversey Ave. 12mai1wX

Verlangt: Männer und Knaben.

(Anzeigen unter dieser Rubrik 1 Cent das Wort.)

Knaben.

Rothschild & Company.

Wir bedürfen der Dienste von Knaben als Inspektoren, Ushers und Lagerarbeit; müssen 17 Jahre alt sein; permanente Stellungen, mit vorzüglicher Zukunft für Knaben, welche sich bewähren und Ehrgeiz besitzen. Applikationen in der Employment-Office, 8. Floor, um 8:30 Uhr Morgens entgegengenommen.

State Str., Jackson Blvd. bis Van Buren dofr

1000 Männer verlangt — sofort. 1000 Männer verlangt in Mellen, Wisconsin, und Glidden, Wisconsin, an der „Soo" Railway, ungefähr 400 Meilen nördlich von Chicago. Stetige Arbeit das ganze Jahr für Männer, die willens sind in Wäldereien zu arbeiten, Rinde schälen beim Cord, oder beim Flößen oder Eisenbahnen zu bauen zum Wegschaffen der Baumstämme, beim Monat — Lohn $35 und aufw. per Monat und Board.
Eisenbahnfahrgeld zurückerstattet an alle Leute, die länger als 60 Tage bei uns beschäftigt sind. Gute, saubere Camps, gute Betten, ausgezeichnetes Wasser und angenehme Umgebung.
Ebenso gute Leute verlangt für stetige Arbeit in den Sägemühlen, Planing Mühlen, Flooring Factory und in den Yards zu Mellen, Wisconsin, zu Löhnen von $1.85 per Tag und aufw.
Wegen näheren Einzelheiten geht nach der polnischen, slawischen oder böhmischen Employment Office, 1808 South Ashland Ave., Chicago, Ill., oder schreibt an
Mellen Lumber Company,
Foster-Latimer Lumber Company,
Mellen, Ashland County, Wisconsin.
14mai1w

Verlangt: Starker Mann, ungefähr 25 oder 30 Jahre alt, Talg- und Fettwagen zu fahren; muß englisch sprechen können; stetige Arbeit; Lohn $16 die Woche. 1319 W. 32. Place. dofrsa

Verlangt: Reedarbeiter, die Framing und Winding verstehen. Frank S. Betz Co., Hammond, Ind. dofrsa

Verlangt: Erstklassiger Wurstmacher; einer, der englisch sprechen kann; nur ein solcher möge vorsprechen; stetige Arbeit und guter Lohn für den rechten Mann. Adr.: W. 335, Abendpost. midofr

Verlangt: Klempner, sofort. 1527 W. 47. Str. —diX

Verlangt: Männer für allgemeine Arbeit in Lumber Yard. Nachzufragen 2301 S. 40. Ave. midofr

Verlangt: Junge in Zigarrenfabrik. 1635 W. Van Buren Str. mi—sa

Verlangt: Holzbearbeiter, an Kutschenarbeit. 521 South Green Str. mi—fr

Verlangt: Blacksmith Finishers, an Lastwagen und anderen Wagen. J. Metzler & Sons Co., 158 East Indiana Str. midofr

Verlangt: Ornamental Fitters. 76 East Greenwood Ave. midofr

Verlangt: Knaben zwischen 16 und 18 Jahren für leichte Arbeit in Zigarrenkistenfabrik.— A. O. Fischer & Co., 818 N. Franklin Str. midofr

Verlangt: Porter in Saloon und Restaurant; gutes Heim. Frank Probst, 7938 Madison Str., Forest Park. midofr

Verlangt: Saloonporter $12—14, Stalleute $12—16, Farmarbeiter $30—35. Viele Plätze offen in Hotels, Restaurants u. Fabriken. Sprechen Sie mit dem Manager unserer Deutschen Abteilung, wenn Sie Arbeit suchen. Auskunft jederzeit gern gegeben. — La Salle Employment Agency, 166 N. La Salle Str. —fr

Verlangt: Off-Pressers an Hosen; höchster Lohn; stetige Arbeit. Sofort.
B. Kuppenheimer & Co.,
Bloomingdale Road und Lincoln Str. midofr

Verlangt: Einige Männer für Arbeit im Maschinenshop. Von 35 bis 45 Jahre alt. Nachzufragen 1062 W. Harrison Str. midofr

Verlangt: Schneider an neue und alte Arbeit. 2842 W. 21. Str. midofr

Verlangt: Erfahrener Mann am Fleischwagen als Verkäufer; Lohn ungefähr $25. Nachzufragen: 2639 S. Harding Ave. frsa

Verlangt: Ein Blacksmith-Gehilfe; stetige Arbeit. Nachzufragen Samstag Nachmittag und Sonntag. Theo. Haß, 3151 Clybourn Ave. frsason

Verlangt: Kürschner und Lehrling. Miner, 57 East Jackson Boul.

Verlangt: Mehrere Konkret-Arbeiter, $2.15 den Tag; langwährende Arbeit. C. M. & St. P. Railway Co., Wood Str. und Bloomingdale Road. frsason

Verlangt: Chauffeur für Auto-Lastwagen; man bringe Empfehlungen mit. Frank C. Weber & Co., 621 West 63. Str. frsa

Verlangt: Tüchtiger Barbier, jeden Abend. Samstag und Sonntag. 2511 Lincoln Ave. frmo

Verlangt: Junge, in Apotheke; guter Lohn und gute Gelegenheit; Sonntags frei. Bramstedt, 301 East 58. Str. frsason

Verlangt: Ein Saloon Porter. 7038—7048 Cottage Grove Ave.

Verlangt: Knaben, sowie junge Männer für Fabrikarbeit; dauernde Beschäftigung und gute Gelegenheit, sich im Maschinenfach emporzuarbeiten. Central Engineering Co., 1148 East 74. Straße. frsa

Verlangt: Mann im Stall zu arbeiten. The H. Piper Co., 1610 Wells Str.

Verlangt: Nach auswärts, ein ordentlicher, sauberer, lediger Schlächter und Wurstmacher; gute Gelegenheit für den rechten Mann, wenn er einmal das Geschäft zu übernehmen wünscht. Gustav Stegmann, Mauston, Wis.

Verlangt: Arbeiter in Maschinenwerkstatt. — Electrical Engineers Equipment Co., 10 North Desplaines Str.

Verlangt: Mann, im Milchgeschäft behilflich zu sein. 2909 Harvard Str.

Verlangt: Mann für Stallarbeit und Pferde zu besorgen. S. Tauber, 1828 Winnebago Ave., nahe Milwaukee Ave.

Verlangt: Bäcker, dritte Hand an Cakes und Brot. 7511 Cottage Grove Ave.

Verlangt: Männer für allgemeine Arbeit in Kohlen Yard; stetige Arbeit; $2.25 den Tag. Nachzufragen: Jacob Best Coal Co., 6149 Evanston Avenue.

Verlangt: Arbeiter an Holzarbeitmaschine, Säger, Rip und Trim, Arbeiter an Fitting und Boring Maschine, Tenororing Maschine. Nachzufragen: S. Karpen & Bros., 22. und Union Str.

Verlangt: Dritte Hand an Cakes. Nataldy's Restaurant, 27 W. Randolph Str.

Verlangt: Carriage und Blacksmith-Helfer. — Stevens, N. Clark Str. und Montrose Blvd.

Verlangt: Finishers und Helfer in Bilderrahmenfabrik. Mueller Bros. Art & Mfg. Co., 2641 W. Polk Str.

Verlangt: Porter für Saloon; muß englisch sprechen. Nachzufragen 6000 S. State Str.

Verlangt: Junger Mann von 16 Jahren oder älter, für leichte Arbeit in Fabrik. Moeller & Kalb, 900 West 20. Str. frsa

Verlangt: Bäckergehilfe an Brot und Rolls, $15 die Woche. 6606 S. Robey Str. dofr

Verlangt: Für unser Waarenlager, ein junger Deutscher, im Alter von 18 bis 20 Jahren, der bei seinen Eltern auf der Nordseite wohnt; Zeugnisse gewünscht. Theo. A. Kochs Co., Ecke Wells und Huron Str. dofr

Verlangt: Bushelman, sofort. 901 N. State Straße. — dofr

Verlangt: Painter und Helfer. Vorzusprechen 2520 Haddon Ave. dofr

Verlangt: Junger Mann, der mit Schreinerwerkzeug umgehen kann. 617 Grove Place. dfr

Verlangt: Ein Junge von 14—16 Jahren auf kleiner Farm; gutes Heim. Adr.: Chas. Wilhahn, South Holland, Ill. Tel.: Dalton 391. —son

Verlangt: Ein Wagenschmied oder ein Wagenmacher. 5242 Wentworth Ave. dofr

Verlangt: Guter Beef- und Schweine-Butcher; gute Stellung für rechten Mann. Adr.: Major Brothers' Packing Co., Mishawaka, Ind. 10mai,1wX

Verlangt: Küfer für gebrauchte Oelfässer. 8113 Emerald Ave. 12mai1wX

Verlangt: Hutmacher, auch welche zum Lernen. 6.. W. Jackson Blvd., 4. Floor. mai12,1wX

Verlangt: Männer; Nacht- und Tagarbeit; La Salle und Van Buren Str. und Randolph Str. und Wabash Ave. W. J. Newman Co. 10mai,1wX

Frühjahr-Eröffnung

Zweite Woche

Samstag, den 17. Mai 1913

bis Freitag, den 23. Mai.

Preise gelten für die ganze Woche

Unsere jährliche Frühjahr-Eröffnung übertrifft in Bezug auf Sortiment und Preise dieses Jahr bei weitem alle vorhergegangenen. Unser Lager in jedem Departement ist geradezu überfüllt mit neuen Waaren, und Qualität, Facon und Preise sind unvergleichlich. Ihr erhaltet hier Bargains, wie Ihr sie anderswo unmöglich bekommen könnt. Unsere Anstrengungen haben unsere Kunden zu jeder Zeit zufriedengestellt.

Der Laden der Werte der Nordseite und das Heim zufriedengestellter Käufer.

Luth's DEPARTMENT STORE 636-640 NORTH AVE.

Vergeßt das Datum nicht — Samstag, 17. Mai bis Freitag, 23. Mai 1913.

Größte Auswahl neuer Waaren, die je auf der Nordseite offerirt wurde.

Außerordentliche Frühjahr-Eröffnungs-Offerte.

$5.00 Luth's oder Fish's Stamps Samstag, 17. Mai '13 an jedem Einkauf von $1 oder mehr, zusätzlich des reg. für jede verausgabten 10c verabfolgten Stamp **Frei**

Verlangt: Männer und Knaben.

(Anzeigen unter dieser Rubrik 1 Cent das Wort.)

Verlangt: Mann zum Fischen helfen und zu allerhand Arbeit. Jost, 612 Sheridan Road, Wilmette. Nehme Evanston Elevated zum Ende. frsa

Verlangt: Gute dritte Hand an Cakes, Tagarbeit. 509 North Ave.

Verlangt: 3. Hand an Cakes, $12 per Woche. 3603 S. Halsted Str.

Verlangt: Lunchmann, guter Mann für Saloon. 210 West Washington Str., nahe 5. Ave.

Verlangt: Junger Mann in Apotheke. Muß etwas Englisch sprechen können. 4801 Lincoln Ave. frsa

Verlangt: Porter. 149 N. Market Straße.

Verlangt: Guter Polsterer; guter Lohn, stetige Arbeit. Nachzufragen: 2036 Cleveland Ave. frsa

Verlangt: Kräftiger Junge für Porterarbeit; muß mit Pferden umgehen können. 740 Wells Straße.

Verlangt: Zwei gute Schneider, Damen- und Herrenkleider nach Maß anzufertigen. 5230 S. Ashland Ave. Gute Bezahlung.

Verlangt: Porter im Saloon, einer der kochen kann. Anzufragen: 7059 S. State Str.

Verlangt: Ein guter Bäcker an Brot und Cakes. 62 Ost 22. Str.

Verlangt: Porter, muß deutsch und ungarisch sprechen. 1959 Grand Ave.

Verlangt: Guter Schuhmacher. 3257 Southport Ave., nahe School Str.

Verlangt: Ein guter, stetiger Porter und Lunchmann. Nordwestecke Belmont Avenue und Clark Straße.

Verlangt: Junge, über 16 Jahre alt, in Buchbinderei. 3115 Osgood Str. 16mai1wX

Verlangt: Zwei Meat Butchers und zwei Pork Butchers. Arnold Bros., 660 W. Randolph Str.

Verlangt: Porter für Saloon. 2629 Clybourn Avenue.

Verlangt: Porter, der Bartenden kann. 5855 S. Halsted Str.

Verlangt: Guter Bäcker an Cakes und Biscuits. 3758 N. Robey Str.

Verlangt: Zwei ledige Schuhmacher. P. Schimberg, 521 Main Str., Evanston.

Verlangt: Junger Mann, Saloon reinzuhalten; muß auch etwas vom Bartenden verstehen; Nordseite; gute Referenzen. Adresse: A. 977, Abendpost.

Verlangt: Lediger junger Mann, der willens ist, auf einem Wurst Auto mitzuhelfen. Lichtenstein, 2933 Wallace Str.

Verlangt: Erster Klasse Nacht-Bartender; muß Empfehlungen haben. Marx Beer Tunnel, Nordwestecke Madison und Dearborn Str.

Verlangt: Carpenter, Unionmann, an Fixturearbeit. 3012 Archer Ave. Siebert.

Verlangt: Cabinet Maker Lehrling, einer der bereits etwas Erfahrung hat. Stetige Arbeit. Nachzufragen bei der Universal Register Co., 225 W. Illinois Str.

Verlangt: Starker junger Mann, 17 Jahre oder darüber, gute Bezahlung, stetige Arbeit und Gelegenheit, gutes Geschäft zu erlernen. Nachzufragen zwischen 7 und 8 Uhr Morgens. Advertisers Electrotyping Co., 207 N. Michigan Ave. frsa

Verlangt: Knaben über 16 Jahre für „Stock"-Arbeit und andere Stellungen, die aufgeweckten, fleißigen Knaben eine gute Zukunft bieten. Bringt Alter-Certifikat.
Wieboldts
Milwaukee Ave. und Paulina Str.

Verlangt: Junger deutscher Schlosser. 102 N. Fifth Ave., Zimmer 309.

Verlangt: Deutscher Bartender, muß englisch sprechen, $18 die Woche; Lunchmann $13 die Woche. 5. Ave. Employment Office, 160 N. 5. Ave., 2. Flur, Zimmer 202.

Verlangt: Porter. 39 Süd Dearborn Straße.

Verlangt: Junge an Brot. Zu erfragen: 2002 N. Halsted Str., Ecke Center, 1. Flat, rechts.

Verlangt: Netter Mann für Hausarbeit. 1962 Lincoln Avenue.

Verlangt: Schuhmacher. Chas. S. Wagner, 4724 Olcott Ave., East Chicago, Ind. frsamo

Stellungen suchen: Männer und Knaben.

(Anzeigen unter dieser Rubrik 1 Cent das Wort.)

Gesucht: Bäcker, gute 2. Hand an Brot und Biscuits, kann auch allein arbeiten. Johann Bauer, 5215 S. State Str. frsamo

Gesucht: Frisch eingewanderter Junge, 18 Jahre alt, wünscht Bäckerei-Geschäft zu erlernen. 4856 Fifth Ave., hinten.

Gesucht: Junger Bartender sucht Stellung. Sachs, 159 W. Erie Str.

Gesucht: Junger Mann sucht gute Kost und Logis bei Deutsch-Ungarn, nahe Lincoln Park. Horvath, 643 Willow Str.

Gesucht: Junger Mann, erster Klasse Saloon-Porter, kann auch Bartenden, wünscht Stelle. Saloon, 1871 N. Halsted Str.

Gesucht: Gärtner, frisch eingewandert, sucht stetige Stelle, privat. L. Rodner, 1722 N. Halsted Str.

Gesucht: Bartender mittleren Alters, sucht Stellung, macht Porterarbeit. W. Schmidt, 401 South Park Avenue. frsaso

Gesucht: Ein tüchtiger Bartender sucht Stellung, geht auch nach Sommerresort. Adr.: Z 271 Abendpost.

Gesucht: Junger deutscher Mann, 23 Jahre alt, sucht irgend eine Arbeit. A. Opitz, 3055 Keeley Straße.

Gesucht: Guter Bäcker an Brot und Rolls sucht stetige Stelle; arbeitet auch allein. Adr.: Z. 204 Abendpost. frsa

Gesucht: Tüchtiger Drechsler aus Wien, mit langjähriger Praxis, sucht Arbeit. 2432 Clybourn Ave.

Gesucht: Saloon Porter, versteht auch etwas vom Bartenden, sucht Stelle. 2528 N. Marshfield Avenue.

Gesucht: Junger Mann sucht Arbeit als Elevator-Mann oder sonstige leichte Arbeit. Anton Barin, 2254 Clybourn Ave., Store.

Gesucht: Guter Butcher und Wurstmacher sucht stetige Arbeit; kann auch im Laden arbeiten. Nick Flisar, 1947 Dayton Str. frsa

Gesucht: Deutscher, 26, nüchtern, fleißig und zuverlässig, sucht sofort irgend eine stetige Arbeit. Fritz Schwarz, 1537 Clybourn Ave.

Gesucht: Ein guter Cakesbäcker sucht Stelle. Mr. Lobenberg, 2629 S. Hamlin Ave.

Stellungen suchen: Männer und Knaben.

(Anzeigen unter dieser Rubrik 1 Cent das Wort.)

Gesucht: Vormann an Brot, Rolls und Biscuits sucht Stelle; zwei Jahre auf dem letzten Platz. H. H., 1840 Birchwood Ave., Rogers Park. frsa

Gesucht: Stellung als Bartender, mit guten Empfehlungen, will auch Porterarbeit verrichten. Adr.: Z 272 Abendpost. frsa

Gesucht: Jungverheirateter erstklassiger Wurstmacher sucht Stellung. Adr.: A. 982, Abdpost. frsa

Gesucht: Zwei Deutsche, je 25 Jahre alt, suchen irgendwelche Beschäftigung; womöglich Fabrikarbeit. 186 Van Buren Str.

Gesucht: Mann, 53 Jahre alt, sucht Stelle als Wächter oder andere Arbeit in Store. Nachzufragen 1842 Barry Ave. Chas. Kohn. frsa

Gesucht: Junger lediger Mann, 23, sucht Stelle als Bartender; spricht deutsch und englisch. Edward Buschhorn, 1447 N. Halsted Str. Telephon North 5326.

Gesucht: Junger verheirateter Mann sucht Stelle als Kollektor. 1155 W. Erie Straße. J. Baracs. frsa

Gesucht: Junger selbständiger Bäcker an Brot, Rolls und Biscuits sucht stetigen Platz. Pleiner, 847 North Ave. frsa

Gesucht: Wünsche Arbeit, gedienter Artillerist, ein Jahr auf Farm gearbeitet. Herget, 2008 Blue Island Ave.

Gesucht: Aelterer Mann sucht Porterarbeit im Saloon. 1363 W. Fullerton Ave. Kühn.

Gesucht: Junger Mann sucht Stelle in Bäckerei zu helfen. 762 Uhland Str. dofr

Gesucht: Walzenmüller, auch Oeler und Riemenmacher, sucht Stelle. Stephan J., 1429 N. Halsted Str. dofr

Gesucht: Deutscher Mann mit Geschäftskenntniß sucht irgendwelche Beschäftigung. Adr. W. 348 Abendpost. dofr

Gesucht: Zweite Hand Bäcker sucht Arbeit; kann gut an Cakes mithelfen und auch allein arbeiten. 3247 Emerald Ave. difr

Gesucht: Englisch-deutscher Stenograph, Office Clerk, sucht Stellung. Adr.: H. L., Princeß Hotel, Chicago. do —mo

Verlangt: Frauen und Mädchen.

(Anzeigen unter dieser Rubrik 1 Cent das Wort.)

Läden und Fabriken.

Mädchen —

Rothschild & Company.

Wir bedürfen der Dienste von Mädchen, 16 bis 18 Jahre alt, als Kassirerinnen, Inspektoren und verschiedenen anderen Stellungen in unserem Laden; auch „Errand Girls", 14 bis 16 Jahre alt; diejenigen unter 16 Jahren müssen Alters- und Schulzeugniß beibringen; vorzügliche Gelegenheiten für Mädchen, die sich anstellig erweisen; angenehme Umgebung und ideale Arbeitsräume. Applikationen in der Employment-Office, 8. Floor, um 8:30 Uhr Morgens, entgegengenommen.

State Str., Jackson Blvd., bis Van Buren dofr

Verlangt: „Stampers" in unserer Kunst-Leinwand-Abteilung. Permanente Stellungen an in dieser Art Arbeit durchaus erfahrene Damen. Nachzufragen beim Superintendenten auf dem 9. Floor, südlich; von 8 bis 10:30 Uhr Morgens.
Carson Pirie Scott & Co.,
State und Madison Straße. mi-son

Verlangt: Maschinen Operators; erfahrene an Power Maschinen, für Damen-Halstrachten u. Stoffe-Bags; auch Handnäherinnen für alle Sorten Handarbeiten.
Morris, Mann & Reilly,
111 S. Fifth Avenue. midofrsa

Verlangt: Mädchen, um Schürzen zusammenzulegen. Nachzufragen 811 Rees Str., 4. Floor.

Verlangt: Mädchen für Kleidermachen bei Schneiderin. 1944 Lincoln Ave. frsason

Verlangt: 25 Mädchen, Schürzen zusammenzulegen und zu pressen. 674 W. Madison Str.

Verlangt: Deutsches englisch sprechendes Mädchen für Ice Cream Parlor. 2154 Southport Ave. Wermason. dofr

Verlangt: Erfahrenes deutsches Mädchen in Bäckerei. 2058 Roscoe Blvd. dofr

Verlangt: Gute Hemdennäherin, Arbeit außer und im Hause, guter Lohn. Lichtenegger, 3339 N. Halsted Str. dofr

Verlangt: Kleidermacherinnen und Mädchen, das Kleidermachen zu erlernen. Otto, 1836 Wells Str. dimidofrsa

Verlangt: 10 erfahrene Finishers an Shaker Sweaters. Royal Knitting Mills, 404 S. Center Ave., Ecke Van Buren Str. 12mai,1wX

Verlangt: Erfahrenes Mädchen, in Bäckerladen und für leichte Hausarbeit. 2716 North Avenue. 12mai1wX

Verlangt: Finishers an Hosen. 3324 W. Diversey Ave. 12mai1wX

Verlangt: Mädchen an Hosen, Erfarung nicht erforderlich. 3324 W. Diversey Ave. 12mai1wX

Verlangt: 10 erfahrene Verkäuferinnen für die folgenden Departments: Dry Goods, Fancy-Waaren, Muslin-Unterzeug, Mäntel und Suits; polnisch, böhmisch oder deutsch sprechende; stetige Stellungen und guter Lohn. J. Oppenheimer & Co., 4700 S. Ashland Ave. 10mai1wX

Verlangt: Mädchen und Frauen, an Ornamenten und Tassels; nur geübte Arbeiterinnen werden angestellt; guter Verdienst und sehr helle, gut ventilirte Fabrik; stetige Arbeit. C. F. Baum Co., Town und Blackhawk Str. 10—19mai

(Fortsetzung auf der 10. Seite.)

Vergnügungs-Wegweiser.

Cort. — „The Ghost Breaker."
Garrick. — „When Dreams Come True."
Grand Opera House. — „Broadway Jones."
Princeß. — „Never Say Die."
Illinois. — „When Claudia Smiles."
Imperial. — „Mother."
Crown. — „A Romance of the Underworld."
Victoria. — „The Third Degree."
Riverview Park. — Allerlei Attraktionen.
White City. — Allerlei Attraktionen.
Relic House. — Konzert jeden Abend und Sonntag Nachmittag.
Rienzi. — Konzert jeden Abend und Sonntag Nachmittag.

(Fortsetzung von der 9. Seite.)

Verlangt: Frauen und Mädchen.

(Anzeigen unter dieser Rubrik 1 Cent das Wort.)

Läden und Fabriken.

Verlangt: Extra-Verkäuferinnen; erfahrene Personen bevorzugt. Zu erfragen in der Office des Superintendenten, am Samstag, Nachmittags 1:30 Uhr.
Wieboldts,
Milwaukee Avenue und Paulina Straße.

Verlangt: 3 Finisher Mädchen an Custom Hosen. 358 W. Madison Str., 3. Flur. „Hegg."

Verlangt: Aufwärterin (Waitreß) für Lunch-Counter. 3952 Lake Str. frsaso

Verlangt: Ein Mädchen im Bäckerladen. 1020 Blue Island Avenue.

Verlangt: Näherin in Laundry. Nachzufragen heute in 1328 N. Halsted Str.

Verlangt: Erster Klasse Mädchen zum Kleidermachen; guter Lohn und stetige Beschäftigung; ebenfalls Lehrmädchen. 1972 Evergreen Ave., nahe Robey Str. dofrsa

Verlangt: Erfahrene Kleidermacherinnen, können frisch eingewandert sein. Madam Mandelbaum, 1543 Edgemont Ave., nahe S. Ashland Avenue. 16mai1wX

Verlangt: Mädchen für Stellungen im Wrapping und Inspecting Departement. Eine Gelegenheit, sich als Kassirerinnen auszubilden. Gutes Anfangsgehalt für aufgeweckte, fleißige Mädchen über 16 Jahre.
Wieboldts
Milwaukee Ave. und Paulina Str.

Verlangt: Junges Mädchen für Officearbeit, muß gut rechnen können, Gelegenheit zum Emporkommen. Nachzufragen bei Miß Smith oder in der Office von
Wieboldt & Co.
1279 Milwaukee Ave.

Hausarbeit.

Verlangt: Mädchen für allgemeine Hausarbeit. 346 East 46. Str.

Verlangt: Zuverlässiges Mädchen für allgemeine Hausarbeit; gutes Heim. 2150 Division Str. Telephon Humboldt 5752.

Verlangt: Ein Mädchen für allgemeine Hausarbeit; eins, das mit aufs Land gehen will. 341 Wisconsin Str.

Brelangt: Erfahrenes Mädchen, das gut kochen kann. 5311 Michigan Ave., 2. Flat. Telephon Drexel 7468. frsa

Verlangt: Mädchen für allgemeine Hausarbeit; keine kleine Kinder. 1949 Fullerton Ave.

Verlangt: Mädchen für allgemeine Hausarbeit; muß gut einfach kochen können; guter Lohn; 3 in Familie. 958 N. Western Ave., 2. Flat.

Verlangt: Haushälterin für junges Ehepaar und Baby. Nachzufragen im Laden. S. S. Gordon 243 Ost 31. Str.

Verlangt: 2 deutsche Mädchen, Köchin und für zweite Arbeit. Köchin muß die Wäsche besorgen. 4 in Familie. Lohn $30 und $25 den Monat. Referenzen verlangt. T. 825 Abdpst.

Verlangt: Mädchen für allgemeine Hausarbeit, 2 in Familie. 232 Beethoven Place.

Verlangt: Frau, welche etwas vom Kochen versteht, für gewöhnliche Hausarbeit. 2745 Cottage Grove Ave. frsa

Verlangt: Aeltere Frau zum Kinderwarten, $5, Referenzen. 4416 Racine Ave., 2. Flat. Telephon Edgewater 9154. frsason

Verlangt: Ein Mädchen für allgemeine Hausarbeit in großem Apartment, wo Kinderfrau gehalten wird. Guter Lohn, muß englisch sprechen. Tel.: Wellington 2158.

Verlangt: Mädchen oder Wittfrau von 30 bis 40 Jahren. Muß haushalten können im Saloon bei älterem Herrn. Zu erfragen 716 North Ave.

Verlangt: Deutsche Haushälterin, zwischen 40 und 50 Jahren, das Haus zu besorgen, Katholikin bevorzugt. 3728 Janssen Ave.

Verlangt: Mädchen für allgemeine Hausarbeit, gutes Heim und guter Lohn. 210 Ost 48. Str., 2. Flat. 'Phone: Drexel 1685.

Verlangt: Ein Mädchen für allgemeine Hausarbeit. 1510 S. Clifton Park Ave.

Verlangt: Zwei tüchtige Mädchen für allgemeine Hausarbeit. Anzufragen: 10932 Armida Ave., 'Phone: Morgan Park 814, und 10822 Armida Ave., 'Phone: Morgan Park 892. frsa

Verlangt: Mädchen, das englisch spricht, für allgemeine Hausarbeit. Herzog, 2500 Logan Blvd. 'Phone: Armitage 6456. frsa

Verlangt: Mädchen für leichte Hausarbeit; guter Lohn. 706 Wells Str.

Verlangt: Ein gutes Mädchen, für allgemeine Hausarbeit, in einer kleinen Familie, ohne Kinder; muß waschen und bügeln können; kein Kochen; guter Lohn und sehr gutes Heim. Nachzufragen sofort. 1458 West 12. Str. frmodi

Verlangt: Deutsche Köchin; stetige Stellung. 11516 Front Str., Kensington. Rundfahrt 30c, mit der Illinois Central-Bahn. Fred F. Tuch.

Verlangt: Mädchen für Hausarbeit. Nachzufragen zwischen 9 und 4 Uhr Samstag. 5251 Indiana Ave.

Verlangt: Junges Mädchen, ungefähr 17 Jahre alt, für allgemeine Hausarbeit. Mrs. J. Simon, 1406 W. Taylor Str., Ecke Loomis Str.

Verlangt: Mädchen für allgemeine Hausarbeit in kleiner Familie; kleine Wohnung; muß etwas englisch sprechen. 211 East 57. Straße, Apt. 2.

Verlangt: Mädchen für allgemeine Hausarbeit; kein Kochen; gutes Heim; muß englisch sprechen können. Schorr, 4229 Prairie Ave. frsa

Verlangt: Mädchen für allgemeine Hausarbeit. 4749 Indiana Ave., Flat 2.

Verlangt: Deutsches oder ungarisches Mädchen für Hausarbeit; muß englisch sprechen und ziemlich gut kochen können; guter Lohn. 2901 Logan Boulevard. frsa

Verlangt: Mädchen für allgemeine Hausarbeit. 2943 Logan Blvd., oberes Flat.

Brelangt: Ein gutes Mädchen für allgemeine Hausarbeit; guter Lohn. 4822 Lincoln Avenue, 3. Flat.

Verlangt: Aufwärterinnen, in Restaurant. 2007 West Division Str. dofrsa

Verlangt: Mädchen oder junge Frau, um auf Kinder acht zu geben und Hausarbeit zu verrichten. 1010 Blue Island Ave. 15mai,1wX

Verlangt: Mädchen, für Hausarbeit. Levinson, 636 Ashland Boul. dofr

Verlangt: Mädchen, für leichte Hausarbeit; $4.50 die Woche. Goodhartz, 808 West 14. Str. Tel.: Canal 1814. 15mai,1wX

Verlangt: Ein Mädchen für allgemeine Hausarbeit. 4961 State Str., 2. Floor. dofrsa

Verlangt: Gutes Mädchen für Hausarbeit. 1048 Berwyn Ave., 1. Floor. dofr

Verlangt: Zweites Mädchen, Empfehlungen. 701 Gordon Terrace. dofrsa

Verlangt: Ein Mädchen für allgemeine Hausarbeit. 1511 S. Clifton Park Ave. dofr

Verlangt: Ein junges Mädchen für ein zweijähriges Kind, und das sich auch in der Küche nützlich machen kann; kann frisch eingewandert sein. 5 W. Delaware Place. 'Phone: North 2428 —son

Verlangt: Mädchen für Hausarbeit; 4 Zimmer Flat; Kochen nicht nötig. 111 East 56. Str., 1. Flat. midofr

Verlangt: Mädchen in kleiner Familie. 6719 Perry Str. mi—son

Verlangt: Mädchen für Hausarbeit. Guter Lohn. 1039 Grace Str. midofrsa

Verlangt: Mädchen für allgemeine Hausarbeit in guter Familie; guter Lohn; Dampfheizung, Janitordienste. 831 S. Ashland Blvd., nahe Polk Str., 2. Flat. dofr

Verlangt: Mädchen, 20 oder darüber, zur Beaufsichtigung von Baby in kleinem Apartment. Guter Lohn. 5023 Southport Ave. 13mai1wX

Verlangt: Erfahrenes Mädchen für allgemeine Hausarbeit; guter Lohn. 1745 Bryan Ave., nahe Clark Straße. 13mai1wX

Verlangt: Deutsches Mädchen für Hausarbeit in Bäckerei; muß englisch sprechen; keine Wäsche. 3845 Fullerton Ave. 12mai1wX

Verlangt: Mädchen für leichte Hausarbeit in netter Familie; kann Abends auch nach Hause gehen. 6019 Madison Ave. midofr

Verlangt: Erfahrene Köchin, für Freilunch und Business Lunch. 3859 Ogden Ave. midofr

Verlangt: Frauen und Mädchen.

(Anzeigen unter dieser Rubrik 1 Cent das Wort.)

Hausarbeit.

Verlangt: Mädchen für zweite Arbeit, Referenzen. 3650 Michigan Ave.

Verlangt: Besseres Mädchen, als Kindermädchen, und ein sehr gutes Mädchen für allgemeine Hausarbeit. 566 Straford Place. Tel.: Lake View 1138. Man nehme Evanston Ave. Car.

Verlangt: Deutsches, böhmisches oder ungarisches Mädchen als zweites Mädchen. Hoher Lohn, kleine Familie. Nachzufragen diesen Abend. 5014 Grand Blvd. frsa

Verlangt: Mädchen für allgemeine Hausarbeit. 5606 Center Ave.

Verlangt: Mädchen für allgemeine Hausarbeit. 4859 Laflin Str., Saloon.

Verlangt: Mädchen, um Kinder zu beaufsichtigen. 2346 Lincoln Ave.

Gesucht: Frau sucht Wäsche ins Haus. 1750 Hudson Ave. Mrs. Love.

Verlangt: Mädchen für leichte Hausarbeit. — 2706 W. Division Straße.

Verlangt: Mädchen für allgemeine Hausarbeit. 1406 N. Hoyne Ave. Anzufragen im Basement.

Verlangt: Alte Frau, die gutes Heim hohem Lohn vorzieht, als Mithilfe bei Hausarbeit. Adr. W 301 Abendpost. frson

Verlangt: Alte Frau, um auf Kind aufzupassen. Vorzusprechen Abends 7 Uhr, Mrs. Emma Naumann, 1334 Cleveland Ave. frsa

Verlangt: Frau für allgemeine Hausarbeit. Anzufragen 7059 S. State Str.

Verlangt: Frau in mittleren Jahren, um Flat reinzuhalten; kann daselbst schlafen. Vorzusprechen heute Abend 7—8 oder morgen Nachmittag 1—2 Uhr, 327 S. Centre Ave., Flat 3.

Verlangt: Mädchen für allgemeine Hausarbeit. 4245 Armitage Ave.

Verlangt: Frau oder Mädchen für Hausarbeit; kann Abends nach Hause gehen, wenn gewünscht. Vorzusprechen nach 4 Uhr 1762 Wells Straße, 1. Flat.

Verlangt: Lunchköchin. 1506 N. Clark Str.

Verlangt: Ein Mädchen für Kinder. Nachzufragen im Store, 1961 N. Halsted Str.

Verlangt: Waschfrau. Sofort vorzusprechen in 1625 N. Oakley Ave., 2. Flat.

Verlangt: Frau in mittleren Jahren als Haushälterin in kleiner Familie; einfaches Kochen; Lohn $6. Persönlich vorzusprechen 1616 Clifton Park Ave. Ogden Ave. Car bis Clifton Park Ave.

Verlangt: Gutes erfahrenes Mädchen für Hausarbeit und in Bäckerei zu helfen. 1949 Larrabee Str.

Stellenvermittlungs-Büros.

(Anzeigen unter dieser Rubrik 2 Cents das Wort.)

Verlangt: Ehepaare, Screw-, Drill- und Punch Preß-Arbeiter, Assemblers, Blacksmith Helpers, Mühlenbauer, Carpenters, Werkzeugmacher und Stempelschneider, Barnmen, Shipping Clerks. Central Empl., 184 Washington Str., Z. 201.

Wenn Ihr Arbeit sucht, Harris kann Euch solche verschaffen als Maschinist, Carpenter, Cabinetmaker, Maschinengehilfe, Blacksmith, Drop Hammer, Lastfuhrmann, Auto-Maschinist, Hotel- und Saloon-Porter, Bartender.
Harris' Employment Agency,
27 West Washington Str., Ecke Dearborn Str. dofr

Mädchen, welche leichte Hausarbeit und guten Lohn wünschen, erhalten es für 50c durch Neiburgers Employm't Büro, 2049 W. Division Str. 12mai,modifrsa3w

Verlangt: 20 Männer für Eisenfabrik, $2 täglich, stetig, Tags oder Nachts, $2.20. Jungens für Möbelfabrik oder Maschinenshop. Männer für außerhalb, auch für Farmen. Vermittelungs-Bureau 763 Milwaukee Ave. 19ap,2mX

Verlangt: Deutsche Mädchen für Hausarbeit. Stellen in Chicago und Umgebung. Man spreche vor bei dem Germania Vermittlungsbüro, 755 North Ave., Ecke Halsted, 1. Stock. 2mai1mX

Deutsch-ungarisches Vermittlungs-Büro verlangt Mädchen für Hausarbeit, für Hotel und Restaurant. 452 North Ave. 3nov*X

Stellungen suchen: Frauen und Mädchen.

(Anzeigen unter dieser Rubrik 1 Cent das Wort.)

Gesucht: Mädchen sucht Hausarbeit in besserer Familie, mit Referenzen. 1547 Cleveland Ave.

Gesucht: Ein deutsches Mädchen sucht Stelle in Saloon, war 7 Jahre auf einem Platz. 1811 N. Halsted Str., 1. Flat.

Gesucht: Deutsches Mädchen wünscht stetige Stellung für allgemeine Hausarbeit. 1640 N. Albany Ave., 2. Front.

Gesucht: Junge deutsche Frau wünscht Wäsche ins Haus zu nehmen. Mrs. Konie, 1467 Larrabee Straße, Basement.

Gesucht: Frau sucht Wasch- und Bügelplätze beim Tag. 1462 Clybourn Ave., hinten, oben.

Gesucht: Deutsch-amerikanische Frau sucht Stelle für Hausarbeit, hat Empfehlungen, sofort. 1221 Clybourn Ave., 2. Flat.

Gesucht: Frisch eingewandertes deutsches Mädchen sucht Stelle für Hausarbeit. Vorzusprechen 2436 Southport Ave.

Gesucht: Frisch eingewandertes deutsches Mädchen sucht Stelle für Hausarbeit. 1707 Harding Ave. Telephon Belmont 1842.

Gesucht: Mädchen sucht Hausarbeit in kleiner Familie. 2203 N. 40. Court.

Gesucht: Deutsches Mädchen sucht Stelle für Hausarbeit. Selbst vorzusprechen 2546 Southport Avenue.

Gesucht: Deutsches Mädchen sucht Stelle bei feiner Herrschaft; kann waschen, bügeln und auch kochen; spricht etwas englisch. Bitte selbst vorzusprechen oder zu schreiben. T. K., 3816 South Lincoln Str. frsa

Gesucht: Eine gute Restaurant-Köchin und auch eine zweite Köchin. 2258 N. Clark Str. frsa

Gesucht: Deutsch-ungarisches Mädchen sucht Hausarbeit; kann kochen; spricht etwas englisch. 1403 Austin Avenue.

Gesucht: Bessere junge Frau, die kochen und alle häuslichen Arbeiten verrichten, Damen bedienen, serviren und gut nähen kann, sucht Stelle in besserem Hause. Kann zuhause schlafen. Soeder, 354 Wisconsin Straße.

Gesucht: Wittwe, 38 Jahre alt, gute Lunchköchin, sucht Stelle. 1131 Crosby Str., 2. Flat.

Gesucht: Alleinstehende deutsche Frau sucht Stelle für Hausarbeit in kinderloser Familie. Bitte vorzusprechen oder zu schreiben. H. M., 1746 Cleveland Ave., Hinterhaus. frsa

Gesucht: Ungarische Köchin sucht Stelle als Lunchköchin in Saloon oder Nachtköchin in Restaurant. 3910 W. Division Str. dofr

Gesucht: Frisch eingewanderte Frau sucht Stellung als Stütze der Hausfrau; kann kochen und nähen. Bitte, schriftlich. Ant. Usedey, 1520 West 18. Place, Chicago, Ill. midofr

Gesucht: Junges, ungarisches Mädchen sucht Hausarbeit. 1655 Armitage Ave. dofrsa

Gesucht: Frau mit einem Jahr alten Kinde, sucht Stellung als Haushälterin zu Wittwer mit Kind oder alleinstehendem, anständigen Herrn. Heirats-Annonzen verbeten. Adr.: 2218 Nord 43. Ave. Tel.: Belmont 2097. dofr

Gesucht: Waschplätze. Mrs. Jungs Employment Office, 2238 N. Halsted Str. Tel. Lincoln 1782. mo—sa

Geld auf Möbel u. s. w.

(Anzeigen unter dieser Rubrik 2 Cents das Wort.)

—Geld zu verleihen—
—$20.00 bis $500.00—
auf Eure Möbel, Pianos, Pferde und Wagen etc. Ihr habt von ein bis zwölf Monate Zeit zum Abzahlen.
Wir bezahlen Eure Schulden.
Ihr könnt das Geld sofort haben und nach Belieben zurückzahlen in wöchentlichen oder monatlichen Raten. Sprecht vor, schreibt oder telephonirt Randolph 3075. Fragt nach Mr. Spitzer.
Standard Credit Company,
Zim. 702 Hartford Bldg. 8 S. Dearborn Str. 1mai*X

—Darlehen—
—$10.00 oder mehr—
Unser System des Geldverleihens an Leute, die Möbel oder Piano eignen, ist das beste. Wenn Ihr Geld gebraucht, wollt Ihr es sofort, privat und zu den liberalsten Bedingungen haben. — Dieser Dienst hat viele andere befriedigt und wird Euch auch befriedigen.
Guarantee Loan Company,
Zim. 20 — 68 W. Washington Str. (Nicht ink.) 11fb*X

Niedrige Raten für Möbel- und Piano-Darlehen. $25 für 75c monatl. $50 für $1.50 monatl. $75 für $2 monatl. $100 für $2.25 monatl. Geld in ein paar Stunden. Wir geben alle Vorteile, die Andere offeriren. Telephon: Central 5493. Mutual Securitc Co. (C. Fred Keller, Mgr.) 143 N. Dearborn Str., Ecke Randolph, Zim. 44. 1fb*X

Kaufs- und Verkaufsangebote.

(Anzeigen unter dieser Rubrik 2 Cents das Wort.)

Zu vertauschen: Fast neuer Typewriter für Phonograph und Records, oder was habt Ihr dafür? Adr.: T 826 Abendpost.

Möbel, Hausgeräte u. s. w.

(Anzeigen unter dieser Rubrik 2 Cents das Wort.)

Zu verkaufen: Möbel, billig. 725 Rees Str., hinten, oben. frsa

Muß meine neuen Möbel von 5 Zimmern bis Dienstag einzeln oder zusammen wegen Abreise verkaufen. Hochfeines Leder Parlor Set, Eßzimmer Set, Messingbetten, 9x12 Rugs, Dresser, Bilder, Spiegel. Gute Gelegenheit für ein junges Ehepaar, das sich ein schönes Heim gründen will. 4156 N. Irving Ave. frsason

Zu verkaufen: Plüsch Parlor Set, wie neu, sowie ein 110 Volt A. C. Vacuum Cleaner, sehr wenig gebraucht. 2151 Burling Str. frsason

Zu verkaufen: Neue Möbel, Ofen, Betten, Rugs, Kinderwagen, Eisschrank; spottbillig. 1625 Larrabee Str.

Zu verkaufen: Parlor Set, Rocker, Mitteltisch und Piedestal. 841 N. Robey Str., 3. Fl., Front.

Zu kaufen gesucht: Messingbett und Nähmaschine. 744 Fullerton Ave.

Muß verkaufen: Alle Möbel meines Heims bis zum 20. Mai, 3-Stücke Parlor-Set, für $45; Messingbettstelle, vollständig, $20, Eßzimmerset $25, Buffet $18, Rug 9x12 $13, Davenport $25, Odd Schaukelstühle und mehrere andere prächtige Sachen sehr billig; ebenfalls Piano. 550 Arlington Place, 1 Block nördlich von Fullerton Boul., ½ Block westlich von Clark Str. 1mai,1mX

Pianos, musikalische Instrumente.

(Anzeigen unter dieser Rubrik 2 Cents das Wort.)

Zu verkaufen: 2 Edison Sprechmaschinen, jede mit 50 Records, und ein großer Regina Musik-Automat, billig. 1868 N. Halsted Str., Saloon.

$45 kaufen elegantes $300 Upright Piano. — 1956 Larrabee Str. 22ap*X

$75 kaufen mein feines Upright, kostete $425; in Storage. 549 North Ave., nahe Larrabee Str. 19mz*X

$45 kaufen Eichenholzgehäuse Upright Piano, $5 monatlich. Groß, 1549 Wells Str. 14mai,X*

Pferde, Wagen, Hunde, Vögel u. s. w.

(Anzeigen unter dieser Rubrik 2 Cents das Wort.)

Zu verkaufen: Top-Wagen, $10.00. 704 Clybourn Avenue, 1. Flat.

$50 kaufen starkes Pferd. 2426 Grand Ave.

Zu kaufen gesucht: Gutes Ablieferungspferd, 900 bis 1000 Pfund schwer. 5959 Centre Ave.

Zu verkaufen: 100 Pferde, gut für Stadt- und Landarbeit; wiegen von 1100 bis 1800 Pfund; Preise von $50 aufwärts; 30 Tage auf Probe gegeben. 1706—1720 Milwaukee Ave., Ecke Wabansia Ave. Max Tauber. 24jn*X

Geschäftseinrichtungen, Maschinerie usw.

(Anzeigen unter dieser Rubrik 2 Cents das Wort.)

Kauft Eure Laden-Einrichtung bei
Jacob Lederer,
644 West Madison Straße.
Einrichtung für jedes Geschäft, auch einzelne Gegenstände; niedrigste Preise und beste Qualität garantirt. Unsere eigene Fabrikation.
Soda Fountains in allen modernen Exemplaren; aufgestellt zur Besichtigung.
644—648 West Madison Str., Verkaufsräume.
Verkaufen Baar oder monatliche Zahlungen.
Telephon: Monroe 2496.
14jun,frdimi*

Kauft Eure Ladeneinrichtungen bei
Julius Bender,
Madison und Peoria Straße.
Hier könnt Ihr etwa 40 Cents am Dollar an allen Euren Store-Fixtures ersparen.
Neue und gebrauchte.
Preise die absolut niedrigsten in Chicago.
Zufriedenheit garantirt.
901 bis 911 West Madison Straße.
Telephon: Monroe 1712. 1jl*X

Zu verkaufen: Einrichtung für Hosen Shop, 32 Maschinen, 11 Special Maschinen, billig. L. Glatter, Lemont, Ill. dofrsa

Nähmaschinen, Bicycles u. s. w.

(Anzeigen unter dieser Rubrik 2 Cents das Wort.)

Ein gut erhaltenes Fahrrad ist billig zu verkaufen. 1419 Jackson Boul., 1. Flat.

New Family Nähmaschinen, Singers und Wheeler und White Rotary und Domestic Standard, von $10 bis $25, ein Bargain. 515 North Western Ave. 14mai1wX

Alle Fabrikate von Drop Head-Nähmaschinen, $5 und aufwärts. Sultan, 3249 Lincoln Ave. 4ol*X

Finanzielles.

(Anzeigen unter dieser Rubrik 2 Cents das Wort.)

Habe $3500 zu verleihen auf neubebautes Grundeigentum an Privatperson als erste Hypothek zu 6 Prozent. Keine Agenten. Adresse: A. M. 28, Abendpost.

Zu leihen gesucht von Privatperson, $5000 bis $7000 erste Hypothek auf Westseite Property, wert $25,000. Adr.: A. 979 Abendpost. frsason

Zu leihen gesucht: $1500 für drei Jahre; bezahle 6% Zinsen, aber keine Kommission, und gebe erste Hypothek auf neues Flatgebäude an Nordseite. Adr.: T. 851 Abendpost. difr

Geld zu verleihen. Kleine, auch größere Beträge auf leichte wöchentliche Abzahlungen. F. Frenkel, 1907 Potomac Ave. Tel. Armitage 7137 13mai2wX

Zu verkaufen: Beste erste 6-proz. Hypotheken, in Summen von $500 aufwärts; reine Papiere. Geld zu verleihen zu den besten Bedingungen. Richard A. Koch, 25 N. Dearborn Str., 7. Flur. Nordseite-Office: 555 North Ave., Ecke Larrabee. Abends 7—9, Sonntags 10—12. 1mz*X

E. G. Pauling, 5 N. La Salle Str. Erste Hypotheken zu verkaufen. Geld zu verleihen zum niedrigsten Zinsfuß. Telephon: Main 250. 1mai*X

Sagt uns, was Ihr bauen wollt, wir sagen Euch, was es kostet, ohne irgendwelche Vergütung. Darleben und Pläne, ohne Kommission. Wir bauen extra warme Gebäude; 17-jährige Erfahrung. Allison Contracting Co., 25 N. Dearborn Straße. 20dz*X

Habe $500 bis $2000 zu verleihen auf bebautes Grundeigentum; auf der Nordseite gelegenes vorgezogen.
Frank Beck, 2014 Irving Park Blvd. 14dz*X

Greenebaum Sons Bank & Trust Company
verleiht Geld auf Grundeigentum und zum Bauen. Niedrigster Zinsfuß.
Sichere, Erste Hypotheken, in beliebigen Summen, auf bebautes Chicagoer Grundeigentum zu verkaufen. Nordostecke Clark und Randolph Str. 3jl*X

Geld zum Bauen, keine Kommission; keine Advokatengebühren; keine Verzögerung. Anleihen auf Grundeigentum in Chicago und Vorstädten; verbessert und angebaut. 20 Telephone, Randolph 300. H. O. Stone & Co., 76 West Monroe Straße. 26fb*X

Wir verleihen Geld auf Grundeigentum und zum Bauen, zu niedrigsten Zinsen. Offen Montag und Samstag Abend bis 9 Uhr. Krause Savings Bank, 1341 Milwaukee Ave., nahe Paulina Straße. 10ja*X

Geld zu leichten Bedingungen, auf zweite Hypothek. Ohling, 555 North Ave., Ecke Larrabee Str., Zimmer 4. 16mz*X

Unterricht.

(Anzeigen unter dieser Rubrik 2 Cents das Wort.)

Neue Zirkel im Englischen beginnen jetzt! (Auch Privatstunden.) 3 Monate $5; gute Stellungen, Bürgerrecht, Engineer-Lizens. Illinois Gebäude, 715 North Ave., nahe Halsted Str. frmo

Junge deutsch-amerikanische Lehrerin wünscht noch einige Damen oder Herren für englische Privatstunden, auch Abds. Adr.: A. 999 Abendpost. frmi

Junger Mann möchte Kursus im Englischen nehmen; nur Westseite, nahe Western Avenue und Harrison Str. Heinrich Hilbe, 2224 Flournoy Str.

Lernt ein sich gut zahlendes Geschäft, Automobil-Reparatur, Konstruktion und Handhabung. Die ganze Maschine wird vor Euch aufgebaut. Schule mit tüchtigen Maschinisten-Experten versehen. Erlangt Eure Erfahrung in einer erstklassigen Reparaturwerkstätte. Tag- oder Nachtklassen. Bedingungen liberal. Diversey Automobile Shop, 946 Diversey Parkway, bei der Northwestern „L"-Station. 23ap*X

Hervorragende Sammlung der nützlichsten Bücher!—Meisterschaftssystem, weltbekanntes, bestes, englisches Selbstunterrichtswerk!—Verlangt Gratisprospekt!—Ferner Wörterbücher 60c; Briefsteller 75c; Geschäftsratgeber $1. Wie werde ich Bürger? $1. Kochbücher, Bibeln. Verlangt Gratisprospekte!—Charles Kallmeyer Publishing Co., 205 East 45. Straße, New York. 15mai1mX

Violine, Piano, Zither (Wiener oder Münchner Stimmung). Erstklassiger Unterricht von 75c bis $1.50 die halbe Stunde. Adr.: W. 331, Abendpost. 14mai1w

Deutscher sucht Sprachenaustausch. Näheres bei P. Massan, 6104 Ellis Ave. misa

Gründlichen Privatunterricht im Englischen erteilt Lehrerin; leichte Methode; Erfolg garantirt; Preise mäßig. A. Wendt, 625 Belden Ave. 11mai1wX

Zu vermieten.

(Anzeigen unter dieser Rubrik 2 Cents das Wort.)

Zu vermieten: 4 Zimmer, $10. 1752 N. Fairfield Ave., nahe California Ave. und North Ave. Ebenfalls 4 Zimmer, $10, 2349 W. Ohio Str., nahe Western Ave. frsa

Zu vermieten: 4 feine helle Zimmer mit Bad an Erwachsene; unten. 3625 Nord Seeley Ave.

Zu vermieten: 5 helle Zimmer u. Bad. Miete $17. 825 Center Str., Ecke Dayton Str., unten.

Zu vermieten: Laden im Rienzi-Gebäude. Sehr geeignet für Blumengeschäft, mit Einrichtung, wenn gewünscht. Näheres bei der
Rienzi Co.,
Clark und Diversey Bvld.
frsa

Zu vermieten: Elegantes modernes 6 Zimmer Flat, elektrisches Licht; mäßige Miete. 650 N. Spaulding Ave. frsa

Zu vermieten: Besonders schöne, große, helle Wohnung, 6 Zimmer, neu dekorirt, separater Eingang, ein Block vom Lincoln Park, Ofenheizung, $25. 2138 N. Clark Str., nahe Garfield Ave. do—son

Zu vermieten: 4 Zimmer Flat, Basement, Front, $11. 3214 Racine Ave., nahe Belmont Avenue. dofr

Zu vermieten: Orchard Str., Stall, auf Wunsch Zimmer mit Wasser. Zu erfragen 1612 Cleveland Ave., eine Treppe. dofrsa

Zu vermieten: Modernes 8 Zimmer Haus, gute Lage, $20. 1931 Maud Ave. 15mai1mX

Zu vermieten: 3 Zimmer und Toilet. 331 Webster Ave., nahe Park. dofr

Zu vermieten: Nettes 6-Zimmer Flat; Brickgebäude; $17. 1421 Hudson Ave. do—son

Zu vermieten: 6 schöne Zimmer, Bad, $18. 2922 Racine Ave. dofrsa

Zu vermieten: Vier Zimmer Flat und Bad; nur $12 monatlich. 1015 Washington Boulevard.

Zu vermieten: Zwei neu dekorirte, helle Läden; sehr geräumig; niedrige Miete. 2136 N. Clark Str. mi—son

Zu vermieten: Neu hergerichteter Laden, ausgezeichnete Geschäftsgegend; Goldgrube für tüchtigen Fleischer und Grocer etc. Kaufmann, 3464 N. Clark Straße. *X

Zu vermieten: 4 helle Zimmer, Gas u. Toilet. 3464 N. Clark Str. *X

Zimmer und Board.

(Anzeigen unter dieser Rubrik 2 Cents das Wort.)

Zu vermieten: Bettzimmer mit Bad. 1550 Hudson Ave., 2. Flat, Ecke North Ave. frsa

Verlangt: Herrn in Board. 1459 Sedgwick Str., linke Glocke. frsa

Boarders verlangt, 2 Freunde, oder einzeln; deutsch-ungarische Kost. 1951 Orchard Str., hinten.

Vermiete schönes, hell möblirtes Zimmer, nur $1.75; 316 Center Str., nahe Lincoln Park. frsa

Familie wünscht Boarders. 2321 Southport Avenue. Subony. frsa

Zu vermieten: Schönes möblirtes Frontzimmer, sowie kleines Zimmer, große Porch, mit Garten, Phone und Bad, mit oder ohne Board. 2026 Racine Ave. nahe Center. frsa

Vermiete einfaches Frontzimmer, schön möblirt, hell, großes Closet, Privatfamilie. Block zur Hochbahn-Expreß. 'Phone: Lincoln 7435. 856 Fullerton Ave., Flat 2. frson

Boarder verlangt. 1655 West 51. Str. frsa

Möblirte Zimmer für Deutsche und Ungarn, billig. 643 Division Str., nahe Larrabee. frsa

Zu vermieten: Großes möblirtes Zimmer, warmes Bad. 2440 Lincoln Ave.

Roomers verlangt, einzelne und Doppelzimmer. 874 North Ave.

Zu vermieten: Möblirte Zimmer, mit oder ohne Board. 2502 Southport Ave.

Zu vermieten: Möblirtes Zimmer, mit oder ohne Board. Nachzufragen 1324 Melrose Str.

Vermiete hübsch möblirtes Zimmer an zwei beschäftigte Personen; können Parlor benutzen. 938 Wells Str., Flat 9.

Zu vermieten: Helles, sauberes Schlafzimmer für soliden Arbeiter, $1.50 die Woche. 2248 N. Halsted Str., 2. Flat.

Mann findet schönes Heim bei kinderlosen Leuten. 1949 Burling Str., 2. Flat. frsa

Zu vermieten: Neu möblirtes Zimmer, gegenüber vom Lincoln Park; elektrisches Licht; Badezimmer nebenan; privat; $2.75. 1914 N. Clark Str., 1. Floor. frsa

Junges Ehepaar wünscht Roomers, alle Bequemlichkeiten, separater Eingang. 2242 Burling Straße. dofr

Zu vermieten: Helles, möblirtes Zimmer. — 2222 N. Halsted Str., 3. Flat. dofrsa

Zu vermieten: Schön möblirtes Zimmer in Privathaus an gebildeten Herrn oder Dame; keine anderen Roomers. 4435 Dover Str., ein Block östlich von Clark Str. Telephon Edgewater 7312. mifrsa

Roomers verlangt; Frontzimmer, zwei Betten. 1045 West Randolph Str. mi—sa

Zu vermieten: Zimmer, 604 N. Clark Str., neu möblirte und dekorirte einfache Zimmer, $1.25 bis $2.00, Doppelzimmer $2 bis $3 die Woche. 11mai1wX

Zu vermieten: Reine möblirte Zimmer, mit oder ohne Kost; mit Bad und schönem gemüthlichem Rauch- und Lesezimmer, 2. Floor. 210 W. Kinzie Str., nahe Wells Str. 10mai1wX

Zu verkaufen: Blacksmith Shop, mit vollständiger Maschinerie-Einrichtung. Nachzufragen bei R. Soukup, Eigentümer, 152 West 35. Str. 10mai,1wX

Zu mieten gesucht.

(Anzeigen unter dieser Rubrik 2 Cents das Wort.)

Geb. Mann sucht Zimmer mit Kost bei nur respektabler Familie; bayerische oder österreichische Kost vorgezogen. Adr. W. 325 Abendpost.

Zu mieten gesucht: 50jähriger Mann, Gesellschafter, sucht bei Frau als einziger Roomer ein Zimmer, Nordseite. Adr.: Z. U. 214 Abendpost.

Zu mieten gesucht: Handwerksmann sucht Zimmer, wenn möglich mit Kost, Südwestseite bevorzugt. Adr.: Z. 205 Abendpost. mifr

Zu mieten gesucht: 6 helle Zimmer, Gas und Bad, Nordseite. Preis nicht über $20. Adr. W. 347 Abendpost. dofr

Rechtsanwälte.

(Anzeigen unter dieser Rubrik 2 Cents das Wort.)

Fred Plotke, deutscher Rechtsanwalt. Alle Rechtssachen prompt besorgt. Praktizirt in allen Gerichten. Rat frei. 127 N. Dearborn Str., Zimmer 1444. Abends 750 Bittersweet Pl., nahe Clarendon Ave. 7fb*X

Richard A. Koch,
Deutscher Advokat und Notar,
25 N. Dearborn Str., 7. Floor.
Alle Rechtssachen auf das Beste besorgt.
Nordseite-Office: 555 North Ave.
Ecke Larrabee Str.
Abends 7 bis 9. Sonntags 10 bis 12. 18fp*X

Wagner & Beckman,
deutsche Advokaten,
Praktiziren in allen Gerichten. Rechtssachen prompt besorgt. Gründlicher Rat. 105 Monroe Str., Ecke Clark, Zim. 1307. 3dz*X

Albert A. Kraft, Rechtsanwalt. Prozesse in allen Gerichtshöfen geführt. Alle Rechtsgeschäfte bestens besorgt. Erbschaften eingezogen. Ansprüche überall durchgesetzt. Löhne schnell kollektirt. Abstrakte examinirt. Beste Empfehlungen. 1037 First National Bank Bldg. 7fp*X

Hausbesitzer! Schlechte Mieter herausgesetzt; alle Unkosten nur $8.00. C. Oswald, 555 North Ave., Ecke Larrabee Str. Bitte Abends oder Sonntag Morgens vorzusprechen. 18fp*X

Geschäftsgelegenheiten.

(Anzeigen unter dieser Rubrik 2 Cents das Wort.)

Zu verkaufen: Fancy Bäckerei, gute Gelegenheit für Cakesbäcker. Wille, 2865 N. Clark Straße. midofr

Kauft ein Roominghaus; es bringt sicheres Einkommen; ehrliche Behandlung garantirt.
31 Zimmer; Einnahme $310 monatlich, billig.
24 Zimmer; Einnahme $260; $900; Offerte!
14 Zimmer, $450; Heizung frei; Einn. $140.
Manche andere; kommt her; seht sie an; kein Schwindel. Lange, 704 Dearborn Ave. 13mai1wX

Zu verkaufen: Guter Grocery-Store, wegen Krankheit; muß sofort abreisen. 2114 Ohio Str.

Zu verkaufen: Candy-, Zigarren- und Zigaretten-Store; guter Verdienst; kommt und besichtigt ihn. 1420 Webster Ave., Ecke High Str. dofrsa

Geschäftsgelegenheiten.

(Anzeigen unter dieser Rubrik 2 Cents das Wort.)

Zu verkaufen: $145, wert $400, auf Abzahlung, kaufen schönen Candy-, Zigarren-, Ice Cream-, Notion-, leichte Grocery-, Schulwaaren-Store; keine Konkurrenz. Zimmermiete $15. 1309 Larrabee Str.

Zu verkaufen: Grocery und Delikatessen, Nordseite, vier Corner-Transfers, Haupt-Eingang zu Lincoln Park Bathing Beach, gegenüber dem Rienzi-Garten. Großes Baar-Geschäft, keine Ablieferung. 617 Diversey Parkway. frsason

$325 Baar kaufen Delikatessen- und Grocery-Store; billige Miete, $15 mit Wohnzimmern. 1711 Clybourn Ave.

$245 kaufen feinen Candy-, Zigarren-, Ice-Cream- und Kurzwaaren-Laden; keine Konkurrenz; zwei Besitzer in 9 Jahren; gutes Auskommen garantirt; großer Waarenvorat, feine Fixtures, 4 schöne Zimmer mit Laden; billige Miete. 2053 Larrabee Str., nahe Garfield Ave.

Zu vermieten: Bäckerei, Brickofen, ebener Erde, vollständige Einrichtung billig zu verkaufen; guter Platz für Wholesale und Retail. Will auch mit Haus und Lotten verkaufen, Ecke 60. und Wood Str.; habe zwei Plätze. Näheres 5224 S. Ashland Ave. frsason

Zu verkaufen: Gutgehender Saloon, billig. — 1056 Wellington Str.

Zu verkaufen: Leichte Grocery-, Notion-, Zigarren- und Confectionery-Store; 4 Zimmer; Miete $15; 4 Jahre hier. 1902 Bissell Str.

Zu verkaufen: Schuhmacherplatz, Bargain, wenn diese Woche genommen. 2409 N. Clark Straße. 16mai1wX

Zu verkaufen: Eine gute Bäckerei mit Wohnzimmern; Arbeit für zwei Mann. Robey und 66. Straße. frsason

Zu verkaufen: Ein Schlächtereigeschäft, 1000 Dollars Umsatz die Woche, wegen anderes Unternehmens. 214 W. Oak Str.

Zu verkaufen: Das Chicago Home Made Haar-Remedy-Geschäft, zwei Rezepte, 1 für alle Farben Haare und Nr. 2 nur für graue Haare. 2248 N. Halsted Str.

Zu kaufen gesucht: Kleiner Grocery-Store gegen Baar. Offerten zu richten an die Abendpost unter W. 326. frsason

Verkaufe Blacksmith-, Wagenmacher-Shop, alter guter Platz, Goldgrube für guten Mann. Kommt, überzeugt Euch. Fragt Morgens 9, 1572 Clybourn Avenue.

Wegen Krankheit verkaufe 45-Zimmer Roominghaus; Goldgrube für die rechten Leute; sofort, billig. Fragt Morgens 9: 1572 Clybourn Ave.

Zu verkaufen: Saloon, Ecke; Lizens bis September bezahlt; Wocheneinnahme $225; $1400, wert doppelt. Morgens 9: 1572 Clybourn Ave.

Habe drei Butcher-Stores zu verkaufen; elegante Einrichtung, von $500 bis $800 überzeugt Euch. Fragt Morgens 9: 1572 Clybourn Ave.

Wegen Operation verkaufe Roominghaus; Alles besetzt; gute Nachbarschaft; sofort für ⅓ des Wertes. Fragt Morgens 9. 1572 Clybourn Ave.

Gehe nach Deutschland. Großer Bargain-Verkauf! Hairdressing-Geschäft; beste Nachbarschaft; sämmtliche Hausmöbel, 2 Betten, Parlor-Set, Kücheneinrichtung, $300. 1572 Clybourn Ave.

Habe zu verkaufen: 16 Saloons, mit und ohne Lizens, von $550 bis $6000; 8 Groceries, 5 Delikatessen-, 4 Bäckereien, 3 Butcher-Stores, von $400 bis $1800. Wer überhaupt ein Geschäft, kann sein, was es will, schnell kaufen oder verkaufen will, gehe Morgens 9 nach 1572 Clybourn Ave.

Wegen Krankheit verkaufe Privat-Boardinghaus, nahe Lincoln Park; jährlicher Profit $2000; sofort, billig. 1572 Clybourn Ave.

Goldgrube für Deutsch-Ungarn. Verkaufe Saloon, Ecke, für ein Drittel des Wertes. Lizens bezahlt. Fragt Morgens 9, 1572 Clybourn Ave.

Wegen Krankheit verkaufe Saloon mit großer Halle, North Ave., nahe Larrabee, großer Vorrat; billige Miete; Lizens bis September bezahlt. Fragt Morgens 9, 1572 Clybourn Ave.

Wegen Krankheit verkaufe Bäckerei, Brickofen, nach Vorschrift; monatliche Einnahme $900; große Wohnung; billige Miete; sofort genommen $1200, wert $2000. Fragt Morgens 9, 1572 Clybourn Ave.

Wegen Krankheit verkaufe Saloon, Transfer-Ecke, eigene Lizens; monatliche Einnahme $1600; große Wohnung; Miete $25; Goldgrube für die richtigen Leute. Fragt Mrgs. 9, 1572 Clybourn.

Verkaufe Zigarren-, Candy-, Notions-Store, bei großem Theater, 2 Zimmer Wohnung; Miete $16; Goldgrube für 2 Leute; Wocheneinnahme $75; sofort genommen $225. 1572 Clybourn Ave.

Verkaufe Delikatessen-, Zigarren-, Candystore, bei großer Schule, großer Stock, 4 Zimmer Wohnung; Miete $25. Fragt Mgs. 9, 1572 Clybourn.

Verkaufe Boardinghaus, 9 Zimmer, großartig eingerichtet; Miete $25; sofort für ⅓ des Wertes. Fragt Morgens 9, 1572 Clybourn.

Zu verkaufen: Grocery-Store, billig; Wocheneinnahme $300; vier Zimmer; Miete $30; dreijährige Lease. 1819 Sheffield Ave. frsaso

Zu verkaufen oder vertauschen: Hotel, 20 Zimmer und Saloon, Feed Barn für 50 Pferde, Gas Plant und Furnaceheizung, in Süd Wisconsin. Näheres bei A. Zimmerman, 4160 W. 24. Str. frsa

Zu kaufen gesucht: Country Saloon. Bitte, gleich zu schreiben mit Preisangabe. Alexander Schirocky, 1069 N. Hermitage Ave. frsa

Gärtner — Achtung! — Blumenhändler

Der ganze Vorrat von 4 Treibhäusern, meistens Blumenbeetpflanzen, ist zu sehr billigem Preise sofort zu haben. Außerdem Pferd, Wagen, Geschirre, Gärtnergerätschaften etc., einzeln oder insgesammt. Näheres bei

Chas. Christmann,

112 N. La Salle Str.

frsa

Zu verkaufen: Wegen Krankheit des Eigentümers, eine gutgehende Ladenbäckerei auf der Nordseite; Einnahme $200 bis $225 wöchentlich; Pries $1100; Lizens und Lease am Platz. Adr.: W. 316, Abendpost.

— Grocers, aufgepaßt! —
Die beste Gelegenheit wird geboten, in mein gutetablirtes, A No. 1 Grocerygeschäft einzutreten, neben Meatmarket, gute Geschäftsgegend; der frühere Besitzer hat ein kleines Vermögen in diesem Platz erworben; muß sofort für $600 verschleudern, oder beste Offerte nimmt den Store; das Waarenlager allein das Doppelte wert; alles vollständig; sehr niedrige Miete; Teil auf Zeit für guten Käufer. Vorzusprechen morgen, Samstag, Nachmittag oder Sonntag Morgen in
1522 Clybourn Ave., nahe Orchard Straße.

Bin gewillt, mein gutes Milchgeschäft zu verkaufen oder gegen kleine Farm nahe deutscher Schule zu vertauschen. Das Geschäft liegt außerhalb Chicago. Offerten an F. Tiltgen, Sieger, Illinois. frsa

Zu verkaufen: Gutgehendes Paintgeschäft, sehr billig. Nachzufragen Abends 7 Uhr. 1545 W. North Ave. frsason

Zu verkaufen: Deutsches Restaurant wegen anderer Geschäfte. 322 W. North Ave. dofr

Zu verkaufen: Delikatessen- und Confectionery-Store, großer Waarenvorrat, feine Fixtures, National Cash Register, sowie Möbel; Miete $12 mit Flat; $265 oder beste Baarofferte kaufen ihn, wenn heute enommen; deutsche Nachbarschaft. 1925 N. Halsted Str. 12mai1wX

Zu verkaufen: 15 Zimmer Roominghaus, passend für Boarders, wegen Abreise. 1304 La Salle Ave. do—son

Zu verkaufen: Bäckerei, Einnahme $175 die Woche; dieses Geschäft ist anderthalb Jahre im Gange; Eheleute können es leicht vergrößern. Kommt und überzeugt Euch. 4800 Laflin Str. dofrsa

Zu verkaufen: Gutgehender Saloon mit Logenhalle wegen Krankheit; eigene Lizens, eigene Fixtures. Adr.: W. 345, Abendpost. dofr

Zu verkaufen: Bäckerei, $30 Tageseinnahme; Preis $1000, wenn nächste Woche verkauft, wirklich $1200 wert. 2914 Chicago Ave. dofrsa

Zu verkaufen: 8 Zimmer gut möblirtes Roominghaus, billig. 865 LaSalle Ave. dofrsa

Zu verkaufen: Gut gehender Ice Cream Parlor, Zigarren, Tabak und Candies, nahe zwei Schulen und 5 Cts. Theater. 2005 N. Halsted Straße. midofr

Geschäftsteilhaber.

(Anzeigen unter dieser Rubrik 2 Cents das Wort.)

Eine Frau sucht Teilhaber für Roominghaus, älterer Herr vorgezogen, etwas Geld nötig. Adresse: W. 318, Abendpost. frsason

Verlangt: Ein Teilhaber in einem deutschen Grundeigentumsgeschäft, auf der Nordseite, mit wenigstens $500 Baar; habe voriges Jahr über $5000 allein an Kommissionen verdient; mit Teilhaber kann diese Summe verdreifacht werden; habe feine Office und große Kundschaft. Adr.: W. 333, Abendpost. mi—sa

Persönliches.

(Anzeigen unter dieser Rubrik 2 Cents das Wort.)

Paperhanging und Kalsomining schön, gut und billig ausgeführt. 3223 N. 44. Ave. Wm. Ereß. frsason

Motor-Boot, billig, Exkursion auf dem Fox River. Wm. Koeppe, McHenry, Ill. frsason

Fleisch-Bargains
der Lincoln Packing Company,
3021 Lincoln Ave., nahe Southport.

Hinterviertel Lammfleisch	**15¾c**
Vorderviertel Lammfleisch	**12½c**
Veal Roast, Leg od. Loin	**16½c**
Leaf Lard	**10¾c**
Feiner Speck	**21c**
Cal. Schinken	**12¾c**

Bettfedern gereinigt mit den besten Maschinen; nur gute und reelle Arbeit. Eiderdaun-Steppdecken auf Bestellung gemacht. 1455 Belmont Ave. Telephon: Graceland 110. Phil. Walger. 8fp,frsondi*

Painter- und Paperhanger-Arbeit gut, billig ausgeführt. Edward Schneider, 923 Concord Place. mifr

Zementarbeiten aller Art werden ausgeführt. Erk. Mueller, 3128 Belmont Ave. dofrsa

Beabsichtige, in Kurzem nach Deutschland zu reisen, und wäre geneigt, etwaige passende Aufträge zu übernehmen. L. Sartorius, Oeffentlicher Notar, 101 South Fifth Ave. Abends und Sonntags: 1938 Mohawk Str. 15mai,X,10ju

Brick-, Zement- und Calsomine-Arbeit billig ausgeführt. August Bahrs, 3252 W. Congreß Str., hinten. dofr

Die schönsten und billigsten Hüte für den Frauen, Mädchen oder Kinder. 1627 Larrabee Straße. 6mai,didoson1m

Jellyline, reg. 1893, meint Süßelinie zur Heilung aller Hautschäden; verjüngt u. kurirt. $1 per Post. Uhl, Cheropodist, 21 E. Van Buren St. Frau Uhl, verarbeitet Kammhaare. 5937 S. Halsted 7mai—2jn,eod

—Etablirt seit 1891—
Deutsches Grundeigentum- und Geldgeschäft. Wir kaufen, verkaufen und vertauschen. Versicherungen in allen Branchen. Streng reelle Bedienung.
G. Freudenberg & Co.,
1561 Milwaukee Ave., nahe North Ave. und Robey Str.
10mai,fadido*

Louis Krauthahn, wenn du noch am Leben bist, komme heim; Alles in Ordnung. — L. J. K. mai12,1wX

Kranke, welche genaue Aufklärung u. die volle Wahrheit über ihren Zustand erfahren wollen, erhalten ärztliche Konsultation nebst Blut- und Urin-Untersuchung völlig kostenfrei bis zum 1. Juni. 2014 Osgood Str., 2. Flat. 10mai1wX

Ehe

Ihr für Euren Husten, Heiserkeit, Asthma, Bronchitis zu Quacksalbern geht und Patentmedizinen gebraucht, versucht das seit Jahren wissenschaftlich erprobte Mittel: Reimer's Bronchial Elixir, stets zufriedenstellend. Schreibt oder persönlich: Reimer's Laboratories, 2783 Lincoln Ave., Ecke Diversey Parkway. Tel. 5274 Lincoln. 6—31maX

Bau-Spengler, Dachdecker, Dachrinnen, Gesimse. Ueberzieht alte Dächer mit neuestem Dachpapier. — Fr. Donat, 1636 West 15. Straße, und 4401 S. Clifton Park Avenue. 6mai2wX

Häuser gebaut! Kleine Anzahlung, Pläne und Geld, 5 Zimmer $1900; Baudarleben. Thomas Mack, deutscher Notar, 133 W. Washington Str. 12ap*X

Heiratsgesuche.

(Anzeigen unter dieser Rubrik 3 Cents das Wort, aber keine Anzeige unter einem Dollar.)

Heiratsgesuch: Ein junger, selbständiger Geschäftsmann sucht die Bekanntschaft einer selbständigen, geschäftlich gesinnten, achtbaren Dame, zwecks Heirat. Agenten verbeten. Adr.: A 983 Abendpost.

Aerztliches.

(Anzeigen unter dieser Rubrik 2 Cents das Wort.)

Dr. Thomas, Spezialist für Frauen; spricht deutsch. Konsultation frei. Stunden von 9—7. 740 West Madison Str., Ecke Halsted Str. 16—28mai,X

Dr. Weiß und Frau, Oesterreich-Ungarn, behandeln alle Frauenkrankheiten, unterrichten Hebammen und nehmen Entbindungen an in und außer dem Hause. 1756 West Division Str., Ecke Wood Str. Telephon: Monroe 94. 23jl*X

Grundeigentum und Häuser.

(Anzeigen unter dieser Rubrik 2 Cents das Wort.)

Nordseite.

Muß verkaufen:
—Bargains!——Bargains!—
Wegen Todes seiner Frau geht Eigentümer nach dem Süden und offerirt seine Grundstücke zum schnellsten Verkauf.
Erstens: Ein von ihm selbst als Maurer erbautes, gutes, solides dreistöckiges Brickhaus, Basement, drei 6-Zimmer und Bad; in feiner Gegend gelegen, 2 Minuten von der Fullerton Expreß Hochbahnstation und allen Lincoln Ave. Cars Der Preis für dieses ungemein stark gebaute Gebäude ist billig für $8000.
Zweitens: Ein solides dreistöckiges Brickhaus, Basement, drei 6 Zimmer, Bad; hinten noch ein 2-stöck. Framehaus, 4 und 5 Zimmer; zirka $1000 Miete jährlich nur $8600; nahe Willow Str.-Hochbahnstation. — Gute Leute brauchen nur ev. $1500 Baar zu haben, Rest wie Miete. — Kommt sofort.
—Oscar! — Josetti, nur eine Office: —
—2411 Lincoln Ave., nahe Halsted —
—Phone: Lincoln 6333—
frsa

Zu verkaufen: Billig, 2stöck. Brick auf Lot 33 Fuß Front, modernes 3-Flat hinten, zwei 5 Zimmer Flats; wenig Anzahlung. Eigentümer, 1929 Burling Str.

Zu verkaufen: Zwei Häuser, Brick-Basement, Miete $58, Preis $5800; in gutem Zustande, nahe Hoch- und Straßenbahn. Pircher, Eigentümer, 1534 Otto Str.

Muß verkaufen: Bargain, gute Geschäftsecke-Baustelle, Oakley Ave., alle Verbesserungen in Straße. H. A. Rudell & Co., 1017 — 115 S. Dearborn Straße.

Zu verkaufen: Gutes Brickgebäude, 3 — 4 Zimmer, 1 — 5 Zimmer Wohnungen, mit Brick-Cottage hinten. Ruedel, 602 North Ave. 16mai1wX

Besichtigt dies heute!
2349 Clifton Avenue, nahe Fullerton Avenue. Modernes 2-Flat Brick, sehr schöne, helle 6-Zimmer Flats, Ofenheizung.
—Preis nur $3700. Wert $4500.—
McCollam & Kruggel, 127 N. Dearborn Str. frsa

Verkaufe oder vertausche zweistöckiges Framehaus, eine 5- und eine 6-Zimmer Wohnung; modern; alle Arten Schatten- und Obstbäume; Lot 125x125; zwei Blocks von zwei Straßenbahnlinien. Eigentümer:
Aug. Schulze, 4743 Lincoln Ave.

Bargain! Modernes dreistöckiges Brickgebäude, Store und 5 Flats, 5 und 4 Zimmer, Dampfheizung, feine Lage, nahe Irving Park Blvd. und Lincoln Ave. Preis $17,000, oder beste Offerte. Kommt sogleich!
Frank Beck, 2014 Irving Park Blvd. safr

$400 Baar, $15.00 monatlich kaufen eine 6-Zimmer Cottage, Heißwasserheizung, moderne Plumbing, 1 Block zu Downtown Car. —fr
William Zelosky, 1905 Belmont Ave.

Muß verkaufen: Sogleich, 2—6 Zimmer Flat, Brick, modern, Lot 50×125. Preis $6500; gute Nachbarschaft. Bestman, 2828 Lincoln Ave.

Habe neues [illegible] Brickgebäude in Edgewater zu vertauschen, gegen kleinere Häuser auf der Nordseite.
George W. Torpe, 2360 Lincoln Ave. 10mai,1wX

Zu kaufen gesucht: Zweistöckiges, modernes Brick-Flatsgebäude, östlich von Lincoln Ave. und Diversey Parkway, für Baar.
George W. Torpe, 2360 Lincoln Ave. 10mai,1wX

Bargain — 2-Flat Brick, Steinfront, 5 und 6 Zimmer, Mantles, China Closets, Bad, Gas, heißes und kaltes Wasser in jedem Flat, 2 Blocks zur Car, $4500 — $1500 Baar. —fr
William Zelosky, 1905 Belmont Ave.

Zu verkaufen: 2-Flat Brick, fast neu, 6 und 6 Zimmer, Eichenholz-Trim, Bad, Gas, heißes und kaltes Wasser in jedem Flat, hohes Basement; 30 Fuß Lot; gepflasterte Straße, $5775; $1000 Baar, $30 monatlich. —fr
William Zelosky, 2201 Addison Str.

Neues 2-Flat Brick, fertig zum Einziehen jetzt oder später; 5 oder 6 große Zimmer, Hartholz-Fußböden und -Trim, elektrisches Licht und Kombination-Fixtures, moderne Plumbing in jedem Flat, Mosaik-Fußböden in Hallen und Badezimmern, Furnace-Stacks, 30 Fuß Lot; gepflasterte Straße, bequem zur Addison Str.-Station Ravenswood Hochbahn und Lincoln Ave. Straßenbahn, $5975; $800 Baar, Rest $30 monatlich.
Wm. Zelosky, 2201 Addison Str.
Offen täglich und Sonntags. —fr

Grundeigentum und Häuser.

(Anzeigen unter dieser Rubrik 2 Cents das Wort.)

Nordseite.

Bargain—Bargain—Bargain
2 Flat-Haus, 2—4 Zimmer, nahe Diversey und Lincoln Ave., nur $2100.00; oder Offerte; $500.00 Anzahlung, muß bis Sonntag verkauft sein, untersucht.
H. Werner & Co.,
755 W. North Avenue. Zimmer 7.
frsason

Nur $3500 für ein zweistöckiges Brickhaus, wenn sofort übernommen; Miete $420 jährlich; Heiß- und Kaltwasser-Einrichtung; Bad und Gas; gute Nachbarschaft. 2136 Belmont Ave. frsa

Zu verkaufen: Zweistöckiges Framehaus, mit zweistöckigem Brickhaus hinten; Miete $49; Preis $4200; nur $2000 nötig.
Fred Ruedel, 602 North Ave. 15mai,1wX

Zu verkaufen: Zwei 6 Zimmer Flat Brick nahe St. Alphonsuskirche, Preis $6000. Bestman, 2828 Lincoln Ave. dofr

Neues Zwei-Flat und Basement Brickgebäude, Birken-Mahagoni-Finish Trim, dekorirte Wände, Oak-Fußböden, elektrisches Licht, Combination-Fixtures in jedem Zimmer, 30 Fuß Lot; gepflasterte Straße, ein Block bis zu zwei Straßenbahnlinien; bequem zur Hochbahn; zuverlässiger Mieter in einem Flat; Preis $5750; $700 Baar, $25 monatlich. —fr
William Zelosky, 1905 Belmont Ave.

3 Flats, 4 Zimmer jedes, moderne Plumbing, gepflasterte Straße, nördlich von Irving Park Blvd., und östlich von Lincoln Ave., 2 Blocks nach der Hochbahnstation; Preis $4250; $700 Baar, $25 den Monat. —fr
Wm. Zelosky, 1905 Belmont Ave.

Moderne 6-Zimmer Residenz, östlich von Lincoln Ave., Furnaceheizung, Bad, Gas, heißes und kaltes Wasser, 28 Fuß Lot; gepflasterte Straße, ein Block zur Hochbahnstation; $3150 — $1000 Baar, Rest nach Belieben. —fr
Wm. Zelosky, 1905 Belmont Ave.

Zu verkaufen: Haus, zwei 4-Zimmer Flats.— 1929 Melrose Str. 13mai1wX

Nordwestseite.

Bargain. Moderne 6 Zimmer-Residenz. 3813 N. Springfield Ave. frsason

Zu verkaufen: Flatgebäude, Furnaceheizung, modern; mäßiger Preis; $1000 Baar; 4842—4844—4848 Rice Str., 1 Block von 48. und Chicago Ave. Carlinien, Transfers zur Oak Park Hochbahn. B. M. Scheid & Co., Erbauer, 4824 W. Chicago Ave. frsaso

—Bargains!—
Zweistöckiges Steinfronthaus, zwei 6 Zimmer Wohnungen; Heißwasserheizung; an Rockwell Str.; Lot 30x125; nehme Cottage oder Lot in Tausch.
Zwei zweistöckige Brickhäuser, mit je zwei 6-Zimmer Flats; eins mit Wasserheizung, das andere Ofenheizung, an Leavitt Str.; Lotten 30x125; nehme Lot in Tausch.
Vier-Zimmer Cottage, modern, Brick-Basement, hoher Dachboden; Lot 36x125; leichte Abzahlungen, oder nehme Lot in Tausch.
Aug. Schulze, 4743 Lincoln Ave.

$300 Anzahlung, $20 monatlich kaufen ein neues zwei-Flats Brick- oder Framehaus.
Zuetell, 4101 Fullerton Ave. 17mai,do.*

Zu verkaufen: Modernes zwei 5 Zimmer Flat, Eichenholz-Fußböden, Konkret-Basement, 22 Fuß Lot, Asphaltstraße, $4650; $500 Baar, $25 monatlich. Eigentümer, 4113 Eberly Ave. frsa

Großer Bargain!
Wir fordern Vergleiche heraus.
25 Minuten vom Stadtzentrum.
Ecklot 75 bei 182½.
8 Zimmer Haus.
Preis auf $2500 herabgesetzt; Termine.
4662 Berteau Avenue.
Burhans, Ellinwood & Co.,
25 N. Dearborn Str
Telephon: Randolph 3886. —sonn

Zu verkaufen: $300 Anzahl., Rest $15 monatl.

Zwei-Flats Haus, vier Zimmer jedes	$3200
Neues zwei-Flats Haus, je 5 Zimmer	$3650
Neues 2-Flats Haus, je 4 Zim., elek. Licht	$3900
Neues zwei-Flats Brickhaus, je 6 Zimmer	$5800

Eckhart Thon, Ecke Elston und Kimball Ave. didofr

Zu verkaufen: Ein „Snap", 7 Zimmer Framehaus, alles in gutem Zustand, Lot 58 bei 166 Fuß, große Schattenbäume. $500 Anzahlung, Rest in monatlichen Zahlungen, Preis $2800. — Ihr könnt dasselbe den nächsten Tag in Besitz nehmen. 5 Minuten zu gehen vom Endpunkt der Milwaukee Ave.-Carlinie. Nachzufragen bei C. M. Weber, 5129 Milwaukee Ave. mi—sa

Vorstädte.

Haus und Lot zu verkaufen, 3 Zimmer Länge, 3 Schlafzimmer, Kloset mit Badewanne, heißes Wasser, Basement 6 Fuß hoch, mit Sommerküche und heißes Wasser, Lot 24×175 Fuß. Verkaufsgrund: Wollen auf Farm. August Schwarz, 2820 S. 50. Ave., Hawthorne, Cicero, Ill.

Zu verkaufen: Zweistöckiges Frame Flatgebäude, jedes 4 Zimmer und Bad, in Forest Park; $3000 Baar oder auf Abzahlung. Nachzufragen: 1219 Süd Clinton Ave., Oak Park.

Zu verkaufen: 2stöckiges Flatgebäude, Frame mit Zement-Basement, eines der modernsten 2-Flatgebäude in River Forest, Lot 45 bei 165, $5600. Nachzufragen 7637 Monroe Str., Forest Park. dofrsa

Zu verkaufen: 619 Beloit Ave., Forest Park, 6 Zimmer Brickhaus, große Lot, alle Verbesserungen, zwei Blocks westlich von Hannah Ave. Hochbahn-Station; $4000. mi—son

Farmländereien.

Zu verkaufen: 80 Acres Farm, sehr billig, mit Vieh und Gerätschaften. Trischan, 641 Willow Str. fr—di

Farmen!—Bargain—Farmen!

160 Acker in Petoskey, Mich. 50 Acker gepflügt, guter Boden. Haus mit Zubehör, nur $2750.00.

80 Acker in Pensauke, Wis. Alles geklärt, großer Viehstand, Haus und Stall, Maschinen; wegen Teilung nur $3000.

160 Acker, dasselbe wie das vorige; nur 2 Meilen vom Bahnhof; beste Ernte; kann nicht geboten werden. Teilungshalber zu mieten oder zu kaufen zu irgend welchen Bedingungen.

2½ Acker Hühnerfarm in Elmhurst, Wohnhaus und allem Zubehör, ½ Block zur Bahnstation; $2800.00; $200 Anzahlung.

H. Werner & Co.,
755 W. North Ave., Ecke Halsted Straße.
frsason

Zu vertauschen: 60 Acker Farm, 1½ Meilen von New Buffalo, Mich.; großes Haus, guter Boden, Stock und Maschinerie; $5000. Nachzufragen: 1546 Chicago Ave. frsa

Zu vertauschen: 110 Acker Farm, Allegan County, Mich.; gutes Haus, Stock und Maschinerie; zwei Meilen von Stadt; $7000.
John K. Haas, 1548 Chicago Ave. frsa

Verkaufe oder vertausche 90 Acker Michigan Farm, Lehmboden, mit einer Meile Wasserfront, 8-Zimmer Haus, großen Stallungen, Obstgarten; 35 Acker Heu, 8 Weizen, 9 Hafer, 15 mit Holz bestanden, Rest Maisland; 2 Pferde, 11 Stück Vieh, Hühner, Maschinerie und Futter; 2½ Meilen von Stadt und Straßenbahnlinie.
Aug. Schulze, 4743 Lincoln Ave.

Zu verkaufen oder vertauschen: 80 Acres Farm, „Chocolade Soil", nahe Town, mit Gebäuden, Stock und Maschinerie; Verkaufsgrund: Krankheit. Adr.: Frank P. Hroch, New Lisbon, Wis. dofr

Zu verkaufen: Um Zwangsverkauf zu vermeiden, will Eigentümer 80 Acres Farm nahe Dunningville, Mich., verschleudern; feines 6 Zimmer Haus, großer Stall, Granary usw.; 4 Acres Obstgarten und alle nötigen Gerätschaften; Preis $3000. R. J. Terwilliger & Co., 1225 N. Ashland Ave. dofrsa

Farm zu verkaufen!
Gelegenheit für zwei Familien.
Eine 80 Acker Farm, mit zwei Gebäuden und sämmtlichen Möbeln, nebst Telephon in jedem Haus; 2 Pferde, 17 Stück Rindvieh, 7 Schweine, 100 Hühner, sowie sämmtliche Farmgerätschaften, für nur $2200, wenn sofort übernommen. Adr.: A. Pelt, Burbank, Miss. midofr

Marinette County, Wisconsin.
Zu verkaufen: Gutes Clay Land nahe guten Markt, Schulen, Kirchen und Eisenbahnen, nur 7 Stunden Bahnfahrt von Chicago. Wenn Ihr gedenkt, gutes Land für ein Heim oder gute Geldanlage zu kaufen, schreibt und ich sende Euch für 3 Monate das wissenschaftliche Farmmagazin „Landology" frei ins Haus.
H. F. Heinz, 3409 N. Paulina Str.
Office offen bis 9, Sonntags bis 4 Uhr. 1mai1mX

Zu verkaufen oder zu vertauschen, Farmen mit Viehbestand, Ernte, für Chicago Property. Nehf, 164 W. Washington Str. 1mai1moX

Verschiedenes.

Muß wegen Krankheit ein gutes Geschäftshaus verkaufen; Miete $768; Preis $3500. — Adr.: A 997 Abendpost.

John P. Foerster & Co.,
Bank Floor — 15 S. La Salle Straße.
Wir haben Nachfrage für allerlei bebautes und unbebautes Grundeigentum innerhalb der Stadtgrenze. Eine Postkarte, an uns adressirt, bringt einen Verkäufer ins Haus. 27ap*X

Morgen offeriren wir staunenswerte Bargains in diesem Laden

Stickerei

50c weiße Korset Schützer Stickerei, 18 Zoll breit, prachtvolle durchbrochene Muster; Samstag, die Yard.............. **29c**

Große Auswahl in Kinderkleidern; helle und dunkle Percale, Ginghams und Chambrays – volle pleated Skirts; — ausgezeichnete Facons für die lieben Kleinen; spezieller 85c Wert, für **50c**

Auf dem Hauptfloor:

Reguläre 25c gebleichte gesäumte türkische Handtücher, Größe 20 bei 40, speziell, Leader........ **15c**

Reguläre gebleichtes 9c Muslin, 36 Zoll breit, gute Sorte, Ihr werdet es haben wollen, Yd.. **6½c**

Reguläre 10c Nurse gestreifte Ginghams — einfach und fancy gestreift; alles volle Stücke und echtfarbig; Yard.............. **6½c**

Reg. 10c fancy Kleider Lawns; hübsche Entw., feine sheer Stoffe, Yd.. farb. Muster; gestr. u. kleine **7½c**

Muster Partie von Frühjahr Coats für Kinder, in reinwollenen Mischungen; Pongees u. Pique, extra guter Wert für diesen Verkauf offerirt; Gr. 2—6 und 6—10, zu **$1.50**

KNOOP'S

Fabrikanten-Preise

Nr. 8743½, Nottingham Spitzengardinen, — in einem attraktiven Panel Muster, in weiß od. Ecru, wert $1.50; können als einzelne Gardinen benutzt werd., Paar. **98c**

Nr. 7982, Nottingham Spitzengardinen — drei Yards lang — Battenberg Effekte — einfaches Zentrum — wert $1.75— **1.15**

Nr. 1384, eine schöne, einfache Nottingham Gardine, einfache Borte und Kranz, mit einfachem Zentrum, wert $2.25 — extra guter Wert, Paar.......... **1.49**

Nr. 2543, „Two-tone" Nottingham Gardinen — drei Yards lang, dicht gewoben, 60 Zoll breit — Borte aus Panel und Squares — dies ist ein wirklich guter Wert — per Paar.......... **1.98**

Nr. 0439, eine Cable Net Spitzengardine, stark gewoben, hat eine schwere Scroll-Borte, ein große Partie von diesen, per Paar.......... **2.15**

Nr. 7009, eine sehr schöne Cable Net Gardine aus feinem, aber starkem Gewebe, eine „square" Borte in gehäkelten Effekten — die attraktivste Gardinen, die je offerirt wurde, wert $5.00, Paar.......... **3.75**

IT PAYS TO TRADE AT KNOOP'S

Unterröcke

$1.50 feine Muslin Unterröcke; breiter bestickter Flounce; Band durchzogen; einige mit bestickten Bands, Samstag, zu nur.. **98c**

Kinderhüte

Dieser hübsche kleine Kinderhut—von Milan-Brain und mit pleated Bandbesatz; $2.75 Wert, Samstag, für **$1.95**

Schuhe

Patent Kid und Dull Leder Schnürschuhe für Damen, Größen 2½ bis 4½, — reguläre 2.50 und $3.00 Werte; um damit zu räumen, zu.............. **98c**

Straußenfedern

18zöllige französ. Straußenfedern—männliche; nur in schwarz, $4.00 und $5.00 wert, für **$2.75**

Groceries

35c Flasche fancy Grape Juice für nur.............. **29c**
Columbia River Salmon — große Büchse für.......... **19c**
15c Herkimer Erbsen, Büchse.... **12c**
Silver Cow Milch, 3 Büchsen für **23c**
Full Cream Brick Käse, Pfd..... **17c**
Fancy Allgauer Facon Limburger, Pfund-Packet....... **21c**
Snowflake Kerzen, 6 für....... **5c**
Calumet Gloß Stärke, — 6 Pfund-Büchse für....... **30c**
Bester gran. Zucker, 5 Pfund.... **23c**
Swifts Wool Seifenschnitzel, 3 Packete für.............. **25c**
Swifts beste Borax Seife, 6 für **25c**
Old Dutch Scourene, 2 für...... **5c**

Lokalbericht.

Chicagoer Lehrerchor.

Sein gestriges jährliches Konzert.—Guter Besuch und lebhafter Beifall.

Ein paar Stunden lang schöne Musik gehört haben gestern Abend die vielen Besucher des Konzerts, welches der Chicagoer Lehrerchor in der Orchesterhalle gab. Aus Chorgesängen, Orchestervorträgen, Orgelstücken und Gesangssoli war ein Programm zusammengestellt, welches das höchste Lob verdient und bei trefflicher Ausführung die Hörer in die Höhen reiner Kunst hob, sie mit erfrischter Seele den Heimweg antreten ließ.

Der tüchtige Männerchor kam am besten zur Geltung beim Vortrage der ohne Begleitung gesungenen volkstümlichen Lieder „Der Jäger Abschied vom Walde" von Mendelssohn, „Dort ist so tiefer Schatten" von Jüngst und „Aennchen von Tharau" von Silcher; namentlich das zweite konnte als Muster guten Chorgesanges gelten. Auch Schubert-Liszts „Allmacht", Männerchor mit Sopransolo und Orchesterbegleitung, wurde eindrucksvoll wiedergegeben, für Baladamus' „Wach auf" dagegen konnte man mehr Wucht und Massigkeit wünschen, als der Lehrerchor sie aufzubringen vermag. Bei den gemischten Chören traten die Männer etwas hinter den Frauenstimmen zurück, im Uebrigen wurde sehr wacker gesungen, mit schöner Klangwirkung und sorgfältiger Beobachtung der technischen Erfordernisse. Beim Publikum sprachen am meisten an „Willkommen tausendmal" von Lufer und „Frühlingsfeier" von Rabich, aber Gretschers „Da ich ein Kind war" genießt vor diesen beiden den Vorzug eigenartigen Stimmungsausdruckes mit Hilfe einfacher Mittel.

Als schätzenswerte, feingebildete Sängerin zeigte sich Frl. Emma Burmeister besonders bei „Allmacht" und „Wach auf". In „Elsas Traum" wurde es ihr schwer, ihre Stimme gegen das Orchester zu behaupten, doch machte ihr Vortrag einen sehr vorteilhaften Eindruck.

Meister Middelschulte bereitete den Hörern einen Hochgenuß durch den Vortrag des Konzerts in D-Moll für Orgel und Orchester von dem unlängst verstorbenen Guilmant; das Pastorale und das Allegro assai sind herrliche Tonstücke. Später ließ Herr Middelschulte noch drei kleinere Sachen von D'Aquin, Alkan und Bach folgen, sein meisterhaftes Spiel weckte begeisterten Beifall.

Der Leiter des Ganzen, „last not least" war der treffliche Dirigent Hans Biedermann, unter dessen stark suggestivem Taktstock die schönen Genüsse des Abends, zu denen auch noch zwei Orchesterstücke gehörten, Leben und Gestaltung erhielten.

Todesfälle.

Nachstehend veröffentlichen wir die Namen der Deutschen, über deren Tod dem Gesundheitsamt Meldung zuging:

Barnhart, Arthur, 69 J.; 4455 Drexel Blvd.
Benzel, Albert, 47 J.; 2459 N. Ashland Ave.
Blum, Charles, 48 J.; 210 Garfield Blvd.
Frost, Louise, 80 J.; 4014 Perry Str.
Gertz, John, 67 J.; 626 Gary Place.
Hammer, Maud, 31 J.; 6013 Calumet Ave.
Kühnlein, Johanna, 65 J.; 11335 Curtis Ave.
Lillig, Mary, 74 J.; 2153 W. 12. Str.
Lowitz, Nellie, 11 J.; 1032 W. 14. Str.
Mayer, Matilda, 77 J.; 3355 W. 65. Place.
Rosenstock, Emilie, 64 J.; 1910 Warren Ave.
Wehner, John, 50 J.; 7001 Bishop Str.
Weinstein, William, 64 J.; 854 Madison Str.
Wolf, Mary, 30 J.; 2329 Troy Str.
Zinke, Hermann, 48 J.; 5539 Justine Str.

Heiratslizensen.

Folgende Heiratslizensen wurden in der Office des Countyclerks ausgestellt:

Emil Schneider, Marie Malecek, 27, 20.
Fred Hume, Dorothy M. Krebs, 30, 21.
August W. Boß, Matilda Tropp, 26, 23.
Thomas C. Dow, Agata Duffy, 34, 34.
Arthur Pinkerton, Vinnie R. Allen, 40, 38.
John K. Kraft, Meta Sucksdorf, 25, 19.
Kazimir Okulewicz, Domicela Stancilaiti, 30, 26
Reginald A. Lesage, Ruby L. Banton, 29, 28.
Wojciech Domek, Zofia Klimek, 27, 35.
James T. Harahan jr., Marie J. Lang, 39, 34
Abe Horwitz, Mollie Fagelson, 27, 22.
Patrick S. Donohoe, Mary E. Foley, 44, 38.
Rudolph Baacke jr., Lillian Cushman, 21, 19.
Edward Zimmermann, Elizabeth Hirschfield, 38, 35.
Aleksander Guber, Amelia Bangart, 21, 21.
Edward Shadd, Emma Kelley, 21, 19.
William Krause, Julie Ginnis, 48, 26.
Francis E. Hinckley, Grace Ketcham, 30, 27.
Alex. Szymaniak, Stanislawa Groczykowska, 23, 18.
Fred L. Pike, Verna Dickson, 24, 24.
Tony Macerino, Josephina Pesino, 33, 25.
Erick A. Erickson, Beda Freed, 26, 25.
Danko Kornatel, Tanka Cura, 25, 18.
M. Brzezinski, Maria Derlinski, 33, 25.
Paul Minarcinh, Susie Michalicka, 21, 18.
Stanley Oszlandy, Agnes Donarski, 25, 22.
John J. Jeffrey, Lillian Hoover, 24, 19.
Edward Bohne, Ethel Johnson, 21, 20.
Rosario Caunizzo, Providenza Scellato, 21, 22
Charles K. Buchholz, Ida Blasius, 25, 25.
William F. Beck, Rose Smith, 33, 23.
Henry Fuchs, Katie Berger, 29, 24.
Leo Grucholski, Lena Szulik, 27, 24.
George Dalseg, Abbie Hardie, 29, 22.
Fulton A. Dent, Regina Pedra, 23, 22.

Marktbericht.

Chicago, den 16. Mai 1913.

(Die Preise gelten nur für den Großhandel.)

Getreide und Heu.

(Baarpreise.)

Weizen, Nr. 2, rot, $1.05¼—$1.06; Nr. 3, rot, 95c—$1.00; Nr. 2, harter Winterweizen, 91—92c; Nr. 3, hart, 90—91c.

Frühjahrsweizen, Nr. 1, 90—92c; Nr. 2, 89—90c; Nr. 3, 87—89c.

Mais, Nr. 2, 56¼—56½c; Nr. 2, weiß, 59¼—59¾c; Nr. 2, gelb, 56½—57c; Nr. 3, 55½—56c; Nr. 3, weiß, 59c; Nr. 3, gelb, 56—56¼c; Nr. 4, weiß, 54¾—55½c.

Hafer, Nr. 2, weiß, 38½c; Nr. 3, weiß, 36¾—37½c; Nr. 4, weiß, 36¼—37c; Standard, 38¼—38½c.

Roggen, Nr. 2, 62c; Nr. 3, 60c; Nr. 4, 57c.

Gerste, „Malting", 55—66c; „Feed", 45—51½c; „Screening", 24—40c.

Mehl „Spring Patents", $5.30—$5.50 das Faß; Roggenmehl, $2.70—$3.20; „First Clears", jute, $3.40—3.50; „Straight", jute, $4.15—$4.30.

Heu. (Verkauf auf den Geleisen.)— Bestes Timothy, $17.00—$17.50; Nr. 1, $15.00—$16.00; bestes Prairie, $14.50—$15.00; Nr. 1, $13.00—$14.00; Nr. 2, $10.50—$11.50; Packheu, $6.50—$7.50.

Kleesamen, „Country Lots", $7.00 bis $19.00.

Timothysamen. „Cash Lots", $3.00—$3.75.

Oel.

Standard, weiß, 150............$	0.10¼
Headlight, 170..............	0.12
Eocene..............	0.12¼
Naphtha..............	0.18
Gasolin..............	0.19
Leinsamen-Oel, roh, im Faß...	0.50
do., gereinigt, do.	0.51
Terpentin, im Faß............	0.52
Benzin, do.	0.20

Schlachtvieh.

Rinder. Gute bis ausgesuchte Stiere, $8.25—$9.15 per 100 Pfund; mittlere bis gute „Beeves", $6.75—$7.35; mittlere bis gute Kühe, $5.25—$8.00; gute bis ausgesuchte Kälber, $8.50—$9.25; Bullen, Fleischerwaare, $6.75—$7.75.

Schweine. Gute bis ausgesuchte Pökelwaare, $8.32½—8.37½ per 100 Pfund; gute bis ausgesuchte (zum Versandt), $8.55—8.62½; mittlere bis ausgesuchte Fleischerwaare, $8.50—$8.60; gute bis ausgesuchte Ferkel, $6.80—$8.45; Eber, $3.50—$4.50.

Schafe. „Shorn Wethers", per 100 Pfd., $6.00—$6.50; „Feeding Lambs", $7.50—$8.00; „Shorn Yearlings", $6.50—$7.25; „Native Lambs", $8.00—$8.65.

Molkereiprodukte.

Butter—		
„Creamery", extra, das Pfd.		0.28
„Extra Firsts", das Pfund.	0.26½	—0.27
Nr. 1, das Pfund...........	0.25½	—0.26
Nr. 2, das Pfund...........	0.24	—0.24½
„Dairy", extra, das Pfund.		0.26
Eier—		
„Checks", das Dutzend......		0.14
„Dirties", das Dutzend......	0.14¾	—0.15½
„Firsts", das Dutzend......	0.18	—0.18½
„Extras", das Dutzend......		0.22½
Käse—		
Rahmkäse, „Twins", d. Pfd.		0.13½
„Young America", das Pfd.		0.14¼
„Daisies", das Pfund......	0.14¼	—0.14½
Brick, neu, das Pfund......		0.14
Schweizer, alt, das Pfund..	0.22½	—0.23
Limburger, alt, das Pfund..	0.18½	—0.19

Geflügel und Kalbfleisch.

Geflügel (lebend)—		
Hühner, das Pfund.........		0.16½
„Broilers", das Dutzend....	3.50	—7.00
Truthühner, das Pfund.....		0.15
Hähne, das Pfund..........		0.11½
Enten, das Pfund..........		0.16
Gänse, das Pfund..........		0.10
Kälber (geschlachtet)—		
50— 60 Pfd. Gewicht, Pfd.	0.11	—0.11½
60— 80 Pfd. Gewicht, Pfd.	0.11½	—0.12
80—100 Pfd. Gewicht, Pfd.	0.12	—0.12½

Gemüse und frisches Obst.

Aepfel, das Faß..............	2.00	—4.25
Zitronen, die Kiste...........	3.85	—5.50
Orangen, die Kiste...........	4.00	—5.00
Grape Fruit, die Kiste........	3.25	—4.25
Ananas, die Kiste............	2.25	—2.50
Erdbeeren, Louisiana, 24 Pints	0.50	—1.00
Spargeln, die Kiste...........	.50	—1.75
Gurken, das Dutzend..........	1.00	—1.25
Kraut, neu, die Kiste.........	1.25	—1.75
Grüne Zwiebeln, die Kiste......	0.50	—0.75
Schotenerbsen, die Kiepe.......	0.50	—1.50
Blumenkohl, die Kiste..........	0.75	—1.50
Sellerie, die Kiste...........	8.00	—10.00
Kopfsalat, die Kiepe..........	1.00	—1.50
Blattsalat, die Kiepe..........		0.20
Brunnenkresse, der Korb.......	0.10	—0.20
Meerrettig, der Bund..........		0.65
Rote Rüben, neue, das Faß....	2.00	—3.00
Mohrrüben, neue, die Kiepe....	0.50	—0.65
Tomaten, die Kiste............	2.25	—3.75
Zwiebeln, der Sack............	0.25	—0.35
Rüben, neue, das Faß..........	1.50	—2.50
Petersilie, das Faß...........	2.00	—3.00
Rhabarber, die Kiste..........	0.25	—0.50
Radieschen, das Dutzend.......	0.15	—0.25
Spinat, die Kiste.............	0.25	—0.30
Bohnen—		
Grüne Schnittbohnen, Kiepe	2.00	—2.50
Trockene Bohnen, auserlesen	2.35	—2.40
Rote Nierenbohnen		2.00
Kartoffeln, der Bushel.........	0.35	—0.45
do., neue, das Faß........	2.00	—7.00

Aktienbörse.

Nachstehend die Quotirungen an der hiesigen Aktienbörse:

Aktien.

	Verkäufe.	Hoch.	Niedr.	Schlußpreise.
American Can	200	32¼	32	32
do., bevorzugt	100	92½	92½	92½
Amer. Telephone	50	128	128	128
Booth Fisheries	50	50½	50½	50½
do., bevorzugt	125	76	75	75
Chic. Pneum. Tool	25	49⅞	49⅞	49⅞
Chic. Rys., Series 1	10	88½	88½	88½
do., Series 2	100	22	22	22
Corn Products Ref.	100	10¼	10¼	10¼
Commonw. Edison	100	131½	131½	131½
Diamond Match	30	103	103	103
National Carbon	30	116½	116½	116½
Peoples Gas	100	109	109	109
Public Service, bev.	25	93¼	93¼	93¼
Quaker Oats, bev.	100	104½	104½	104½
Sears-Roebuck	1170	169	165¼	166
Studebaker	50	27	27	27
Swift & Co.	35	104⅞	104⅞	104⅞
U. S. Steel	250	59⅜	59¼	59¼
Union Carbide	50	163	163	163

Bonds.

$6000 Chicago City Railway 5s.....	100⅛—100¼
1000 Chicago Gas 5s..............	101
5000 Commonwealth Edison 5s........	101½

Schnittwaaren-Markt.

Bemerkenswert in der vergangenen Woche war die ungewöhnlich große Zahl von Einkäufern aus Großstädten, Vertreter der größten Kaufhäuser. Der Umfang ihrer Einkäufe läßt darauf schließen, daß ihre Vorräte stark zusammengeschmolzen sind, sagt die Wochenrundschau der John V. Farwell Company, oder daß die Einkäufer ihre besondere Aufmerksamkeit Spezialverkäufen zuwenden und sich vorteilhafte Einkäufe zu Nutze machen, um sie zu Hause zur Anregung des Geschäftsgangs zu verwenden.

Kanadische Märkte kaufen neuenglische Decken auf dem großen Zentralmarkt und zahlen 30 Prozent Zoll, während sie für englische Decken nur 20 Prozent zu zahlen hätten. Die Ursache liegt in der besseren Beschaffenheit der amerikanischen Baumwolldecken.

Die Hochzeiten und der Schulschluß, die für Juni bevorstehen, zeitigen vermehrte Nachfrage nach Charmeuse Satin, Crepe de Chine, Crepe de Meteor, Chiffonseide, Voiles, Chiffons, Marquisettes, weiße Leinenstoffe, Fächer und Sonnenschirmen.

Da alle Fabriken im Gange sind und mit der Herstellung von Waaren, an denen die Vorräte knapp sind, fortfahren werden, so sind Preisherabsetzungen im Herbst infolge möglicher Zolltarifänderungen nicht zu erwarten.

Bell System

Wenn er doch gleichzeitig auf beiden Plätzen sein könnte—
hier bei Ihrem Ellbogen und da draußen bei der Arbeit! Nichts einfacher! Das Telephon bewirkt dieses Wunder für Tausende von weit getrennten Partnern.

Der Eine sieht und der Andere hört wie die Arbeit fortschreitet.

Der Eine plant und beschreibt dem Andern, wie die Arbeit fortschreitet.

Nicht nötig ihn von der Arbeit wegzurufen.

Die meisten großen Bauarbeiten im Lande werden mit Hilfe des Long Distance Telephon ausgeführt.

Chicago Telephone Company
Bell Telephone Building
Official 100

HAYES
Deutscher Zahnarzt.

Ein vergifteter Zahn!

Was kann dem Leben und der Gesundheit gefährlicher sein, wie ein **vergifteter, von Mikroben wimmelnder, verfaulter Zahn** im Munde, die tötenden Keime mit den Speisen vermischend und dem Blute zuführend?

Wißt Ihr,

daß Krankheiten zu den Seltenheiten gehören, wo die Zähne in einem sanitären Zustand sind? Meine Spezialität ist

Beste Zahnarbeit Schmerzlos

zu den niedrigsten Preisen in Chicago!

Ich garantire meine Arbeit für zehn Jahre

Dies bedeutet, daß ich meine Arbeit 10 Jahre in Stand halte, ohne Euch Extrakosten zu verursachen.

Ich nenne dies „Comfort Dentistry". Während der nächsten 30 Tage liefere ich eine Krone, fülle einen Zahn oder mache ein Gebiß zum Kostenpreise—um die Güte meiner Arbeit zu beweisen.

22k. schwere Goldkrone regulärer Preis....... $5 für $3
Gebiß (Fischbein, genietet), regul. Preis.. $8 für $5
Reine Gold-Füllung, regulärer Preis...... $2 für $1
Emailliren — regulärer Preis........... $3 für $1
Plombiren so billig wie........50 Cents

Ich untersuche Eure Zähne, sage genau, welche Arbeit nötig ist und gebe den Kostenpreis an, ohne irgend welche Ausgaben oder Verpflichtungen Eurerseits.

Macht heute einen Besuch

Loop Arbeiter

Einige Minuten ab und zu Abends wird Eure Zähne ohne Unbequemlichkeit in den richtigen Zustand setzen.

Teleph. Harr. 751 zur Verabredung.

Abends offen bis 9, Sonntags bis 4 Nm.

Zahnarzt HAYES

21 Ost Van Buren Straße,
Zwischen Wabash Ave. u. Siegel Coopers. Isabella-Gebäude.

ma12momifr*

Schiffskarten

Extra billig auf den Dampfern der URANIUM STEAMSHIP CO., LTD. Von New York nach Rotterdam u.s.w. Wegen Auskunft wenden Sie sich an

J. V. ZINNER & CO.

Westliche Generalagenten.
140 N. Dearborn Str., Ecke Randolph.
Offen 8 Morg. bis 6 Abends. Sonntag 9—12.
Filiale: 619 W. North Avenue.
Offen 8 Morgens bis 8 Abends; Sonnt. 9—1.
jan4,lonmomifr*

Schiffs-Karten

$22 extra billig jetzt von Europa

FELIX SCHMIDT

1568 N. Halsted Str., zwischen Clybourn und North Avenue. 25 Jahre in Chicago. Offen Abends und Sonntag Vormittag. ma12mifrmo*

Leset die „Sonntagpost"

JOHNSON'S DRY GOODS
2038—2042 MILWAUKEE AVENUE.

Wieder zurück zum alten Platz.

Spezial-Verkauf für Samstag und nächste Woche

Doppelte FISH'S STAMPS jeden DONNERSTAG und FREITAG

Coats.	Kleider für Damen.
Coats für Misses und Damen, Bedford Cord, lose passende Cutaway Modelle, $12 u. $15 Werte. **4.98**	Hübsch besetzt in schwarz, blau und braun. Größen 36, 38, 40; $4.50 wert, nur...... **1.19**
Muslin-Unterzeug. 225 Paar extra gut gemachte Muslin-Beinkleider, großer Wert, das Paar nur.......... **25c**	**Seidene Kleider.** Muster in schwarz und Tan, Größen 36, 38, 40; Auswahl aus d. Partie, wert $12, zu...... **4.98**
Seidene Strümpfe. Seidene Damenstrümpfe, schwarz, weiß und Tan, leicht fehlerhaft, alle Größen, 50c wert, Paar..... **25c**	**Blusen für Knaben.** Großer Wert in schwarz, weiß, blau und in fancy Farben — speziell nur.............. **25c**
Unterzeug für Männer. Balbriggan Hemden und Hosen für Männer, Salmonfarbe, alle Größen, 50c wert, Paar..... **29c**	**Strümpfe für Kinder.** Fein gerippt, echt schwarz, alle Größen, 25c Werte — das Paar nur.............. **15c**

Großes Assortiment und allerneueste Styles in Gingham-Kleidern für Kinder, Mädchen und Damen, zu Verkaufs-Preisen.

Fancy Lawn Shirtwaists, von $3 abwärts bis zu 98c

Finanzielles.

Foreman Bros. Banking Co.

S.-W.-Ecke La Salle u. Washington Str.

Check-Kontos erwünscht.

3% Zinsen bezahlt auf Spareinlagen

Grundeigentumsdarlehen

auf verbessertes Chicago Grundeigentum zu den niedrigsten Raten geliehen

Allgemeines Bankgeschäft

Kapital u. Ueberschuß **$1,500,000**

somifri*

Wollen Sie reich und selbstständig werden?

Das Geheimniß liegt in dem Wörtchen sparen, ohne dasselbe, ganz gleich, wie groß eines Mannes Einkommen, ist Reichtum und Selbständigkeit unmöglich. Beginnt jetzt, Euer Geld zu sparen. Wir bezahlen 3% Zinsen auf Spar-Anlagen. — Zinsen halbjährlich gutgeschrieben.

North Ave. State Bank

Ecke North Ave. und Larrabee Str.
Offen Samstag Abend von 6—9 Uhr.

difrsa*

Warum ist OSCAR F. MAYER & BRO. Wurst überall bevorzugt? Weil dieselbe mit der peinlichsten Reinlichkeit, aus dem besten Material hergestellt wird. Befragt Euren Lieferanten hierüber. 30okmifrmo*

— Sage jedem Menschen etwas Schmeichelhaftes über seine Person, und jeder wird erklären, daß du ein guter Menschenkenner bist.

Finanzielles.

Absolut sichere $500 Kapitalanlage bringt 6%

Unsere erste Hypothek Gold Bonds sind durch verbessertes Chicagoer Grundeigentum gesichert, und bringen 5½% und 6% Zinsen. Sie können jederzeit in Baar umgesetzt werden zu einem Zins-Verlust von nur 1%.

Schreibt nach Information u. beschreibendem Zirkular I.

Home Bank & Trust Co.

Unter Staats-Aufsicht.
Milwaukee und Ashland Ave.
Bestände über $1,500,000.

Niemand hat je einen Dollar verloren, weder an Kapital noch an Zinsen, an irgend einer Hypothek oder Grundeigentums-Bond, die in dieser Bank gekauft wurden.

1868 Etablirt — Telephones Monroe 4840 4841 4842

HATTERMAN & GLANZ

1110 Milwaukee Ave.

Geld zu verleihen. Hypotheken zu verkaufen.

ap23*Texsa

CELERY-WHISKEY

unfehlbares Mittel gegen Rheumatismus. Gesetzlich geschützt und konkurrenzlos! Preis per volles Qt., $1.50. Versandt nur gegen Nachnahme oder vorherige Einsendung des Betrages; Lieferung kostenfrei.

International Liquor Co.

1433 Wells Str., Chicago Jll.
Telephon: North 2163.

14maimX

— O, diese Fremdwörter! — „Sie waren gestern im Spezialitätentheater. Was hat Ihnen denn da am besten gefallen?" — „Am besten gefielen mir die Gymnasiastiker."

Was ist gut für schwache Männer?

Die Tatsache, daß hunderte von Aerzten in allen Teilen des Landes in besonders schwierigen Fällen sich meinen Rat erbitten und meine Spezialmittel bestellen, beweist wohl am besten daß meine neue Behandlungsmethode die beste, wirksamste und erfolgreichste ist und als solche auch allgemein anerkannt wird.

Nerven-Erschöpfung, vorzeitige Erschlaffung der Organe, Gedächtnißschwäche, Trübsinn, Nervösität, Schwäche oder Schmerzen im Rücken, schlechte Träume, Nieren- und Blasenleiden, trüber oder wolkiger Urin (häufig die wahre Ursache geheimer Schwäche), Folgen jugendlicher Verirrungen und Verlust der Manneskraft, selbst veraltete oder hartnäckige Fälle, gründlich und dauernd geheilt.

Krampfaderbruch

oder Varicocele, überraschend erfolgreiche neue Behandlungsmethode, besser, sicherer und billiger als Operation oder Hospitalbehandlung.

Ebenfalls heile ich in kürzester Zeit und ohne Abhaltung von der Arbeit, Blutvergiftung, Prostat- oder Vorsteherdrüsen-Leiden, Spinal-Irritation oder Rückenmarksschwäche, Hämorrhoiden, sowie alle nervösen, chronischen und geheimen Krankheiten der Männer.

Ehrenhafte, erfolgreiche Behandlung garantirt. Kurkosten äußerst mäßig, auf Wunsch in leichten Ratenzahlungen.

Was Männer wissen sollten:

Schreibt heute noch für mein freies, deutsches Buch (diskret versandt) und lernt, wie diese neuen, erfolgreichen Methoden angewandt werden und wie man dadurch in kurzer Zeit wieder vollkommene Manneskraft und Lebensfreude erlangt.

Dr. G. H. Bobertz,
Bobertz Bldg., Detroit, Mich.

Anmerkung: Dr. Bobertz ist wohlbekannt als erfolgreicher Spezial-Arzt und verdient volles Vertrauen. Er ist vom Staate approbirt und praktizirt seit 1886 in Detroit.

St. Paul = Minneapolis

Sechs elegante schnelle Züge täglich, Chicago nach den Twin Cities. Abwechselnd romantische Linien.

Diese Züge sind unübertroffen in moderner Einrichtung und Dienst.

Fahren von Chicago täglich ab um 8:45 Vm., 10.15 Vm., 6:45 Nm. (der berühmte North Western Limited), 10:00 Abds., 10:10 Abds., und 2:30 Morgens.

Chicago und North Western Railway
148 S. Clark Str. (Tel. Randolph 4221, Automatic 53-251) u. Passenger Terminal

THE NORTH WESTERN LINE
Das Wahrzeichen des Reisens
N W 2775

Elastische Strümpfe, Bandagen, Bruchbänder, direkt von der Fabrik an Euch.

Strumpf, Knielänge, Seide........ 2.25
Knie-Stück— Seide........ 1.75
Knöchel-Stück— Seide........ 1.70
Leibbinden — Seide........ 3.25

Wir fabriziren über 100 Sorten Bruchbänder, ein gut passendes für jeden. Erfahrene Bandagisten—auch für Damen. Offen täglich von 9 Vorm. bis 7 Uhr Abends. Sonntags von 9 bis 12 Uhr.

Hottingers Fabrik
801-803 Milwaukee Ave.,
Ecke Chicago Ave.
6. Stock — Nehmt den Elevator.

E. STRASSBURGER, Optiker
2630 LINCOLN AVE.

Augengläser von $1.50 an.

FIRMSETT

die neuesten Augengläser u. Brillen ohne Schrauben. Brechen nicht, werden nicht locker. — Auch Sonntags von 9 bis 12 Uhr. dibofr*

Wichtig für Männer.

Wenn Aerzte oder Arzneien Euch nicht helfen, versucht unsere sicheren, erprobten Heilmittel, die niemals fehlschlagen, bei folgenden geheimen Krankheiten: Formulare Nr. 1 u. 2 kuriren jeden noch so hartnäckigen Fall von geheimen Krankheiten und Urinleiden. Preis $1.00 die Flasche. —Doktor Tuckers Blut Spezifie kurirt Blutvergiftung in allen Stadien. Preis $2.00 per Flasche. — Prof. DeWolfs Pastilles Sigarateus heilen Männerschwäche, schlaflose Nächte, Nervosität, Schmerz im Urin, Melancholie und nicht zufriedenstellendes Eheleben. Preis $1.00 die Schachtel, 3 für $2.50. — Die obigen Heilmittel sind nur bei uns zu haben.

Wehlkes Deutsche Apotheke,
773 Süd State Straße, Chicago, Jll.

Habt Ihr die gefürchtete Blutvergiftung?

Kommt zu dem Meister-Spezialisten und erfahrt wie ein erfahrener Spezialist Euch behandeln wird. Dr. Howes Methoden heilen um geheilt zu bleiben.

Seit Jahren hat die Wissenschaft nach einem Mittel gesucht um die nutzlosen und gefährlichen Drogen abzuschaffen und ererbte oder zugezogene ansteckende Blutvergiftung in den ersten, zweiten oder dritten Stadien zu heilen. Endlich wurde das Mittel entdeckt von Dr. Paul Ehrlich Frankfurt, Deutschland, in seinem Neosalvarsan (914) oder das verbesserte Salvarsan (606), eine positive Heilung für Blutvergiftung. Dieses neue deutsche Heilmittel wird im Zeitlauf einiger Jahre die Welt von dieser schrecklichen Krankheit befreien.

Aerzte und Leidende in der ganzen Welt erhalten jetzt die Wohltat dieser großen Entdeckung.

Thomas A. Edison, der große Elektriker, sagt: „Die deutsche Entdeckung ist die wichtigste Errungenschaft des Jahres 1911 — und die meisten von uns haben die Krankheit ohne es zu wissen."

Führende Spezialisten in der ganzen Welt behaupten daß es die wunderbarste Entdeckung des Zeitalters ist zur absoluten Heilung von Blutvergiftung in ihrer schlimmsten Form. Sie beseitigt auch Hautkrankheiten, Ausschlag, wunden Hals, farbige Flecken, schleimige Stellen auf Zunge und Lippen, Ausschlag an Händen, Füßen u. Körper, Haarausfall, wunde Stellen in der Nase, Kopfschmerzen, Gehirn- und Nerven-Störungen, Psoriasis, rheumatische Schmerzen, Eczema, Jucken.

Salvarsan 606 ....
Neosalvarsan 914 .... **$15.00**

Dieses neue deutsche Mittel ist ein Segen für die Menschheit.

Jetzt ist die Gelegenheit diese wundervolle deutsche Behandlung zu weniger als einem Viertel des gewöhnlichen Preises zu erlangen. Verschiebt es nicht. Jetzt ist die Zeit für das ganze Leben geheilt zu werden.

Zur Beachtung: Wir warnen Euch vor Nachahmungen. Das echte Neosalvarsan (914) ist importirt und wird in luftdichten Gläsern verkauft, welche mittelst einer Feile geöffnet werden und deren Inhalt an Ort und Stelle präparirt und direkt in das Blut eingeführt wird. Dies ist die einzige Art und Weise der Anwendung dieses Mittels, die von den höchsten Autoritäten anerkannt wird.

Alle Männer, die geheilt zu werden wünschen, haben keine Entschuldigung mehr auch nur noch einen weiteren Tag zu leiden.

Wartet nicht bis die Natur versagt und die Krankheit Eure Organe und Nerven zerstört. Tausende von Männern sind an den Felsen der Unwissenheit und Vernachlässigung gescheitert.

Konsultation, Untersuchung frei.

Schreibt wenn Ihr nicht vorsprechen könnt.
Stunden, 9 bis 8. Sonntags 10 bis 1.

Dr. HOWE & CO.
120 N. Dearborn Str., Chicago, Ill.
Zwischen Washington und Randolph Str.
31jan.frmomi*

Zuverlässige Zahnarbeit!

Keine Studenten — **Schmerzlos** — Erfahrene Zahnärzte

Herabgesetzte Preise, so niedrig wie
Goldkron., 22K., $2.00 | Alveolar Brückenarb..$3
Goldfüllungen......50c | Silberfüllungen......25c

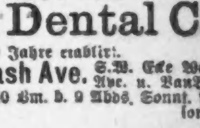

Volles Set Zähne **$3.00** — Whalebone Zähne **$4.00**

Zähne untersucht, ausgezogen, gereinigt **Frei**

Alle Arbeit für 10 Jahre garantirt.
Deutsch gesprochen.

Union Dental Co.

19 Jahre etablirt.
408 S. Wabash Ave. S.W. Ecke Wabash Ave. u. VanBuren
Stund.: Tägl. 8:30 Vm. b. 9 Abds. Sonnt. 9—3
sondifr*

Bruchbänder!

The Wolfertz Deformity Appliance & Truss Mfg. Co.,
154 N. 5. Avenue, nahe Randolph Str.

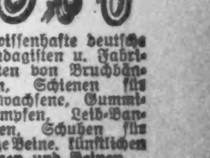

Gewissenhafte deutsche Bandagisten u. Fabrikanten von Bruchbändern, Schienen für Verwachsene, Gummistrümpfen, Leib-Bandagen, Schuhen für kurze Beine, künstlichen Armen und Beinen.

Untersuchung und Rat frei.

Besserung garantirt und viele geheilt mit unseren neuen Apparaten. Sonntags offen von 9—12.

Frauen-Bedienung für Damen.

14ma 8

Leset die „Sonntagpost"

BOSTON STORE
STATE MADISON AND DEARBORN STS

TAPETEN

Tapeten, mittelmäßige Farbe, ausgewählte Entwürfe für Empfangszimmer und Korridore — 8c wert, die Rolle **5c**

Einfach braune, lohfarbige, grüne oder graue Oatmeal Tapeten — wert 14c; die Rolle **9c**

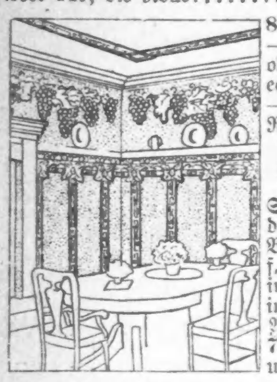

85c Tecco — Grün od. Gold, echtfarbig — speziell, Rolle, **59c**

Schmale dekorative Bands — f. Paneling, wie im Bild, Yard 9c, 7c und **3c**

Breite Cutout Trauben- oder Blumen-Borten, wie abgebildet; die Yard für **8c**

Varnish Gold Wandtapeten, für Par-lors, Eßzimmer und Läden, wert 19c, die Rolle **14c**

Zweitönige Tapeten, in allen neuesten Farben; Tapestry und konventionale Eßzimmer-Tapeten, gute 35c Werte, die Rolle **24c**

Butter
mit dem deliziösen Geschmack nach neuem Gras

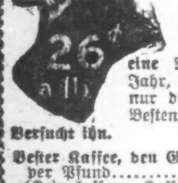

40,000 Familien sparen eine Million Dollars jedes Jahr, indem sie von Bankes' nur die vier Artikel kaufen: Besten Kaffee, Butter, Tee und Kakao.

Versucht ihn.

Bester Kaffee, den Geld kaufen kann, per Pfund **26c**
(Kein besserer Kaffee als dieser verkauft.)
30c Santos Kaffee 23c
Guter Rio Kaffee, ganze Bohnen 20c
Bankes' Creamery-Butter ist besser als irgend welche andere, Pfund 31c
Reine Butter, gut und süß, probirt sie, seht, wie gut sie ist 28c
Spezialwert in Tee, wert 60c 40c
Bester Head Reis, die 10c Sorte 6½c
Bankes' bester Kakao, ½ Pfund 12c

Bankes' 20 Läden

Westseite Läden:
1641 W. Chicago Ave. 1836 Blue Island Av.
1367 W. Chicago Ave. 1818 W. 12. Straße.
2054 Milwaukee Ave. 3102 W. 22. Straße.
1024 Milwaukee Ave. 2830 W. Madison Str.
2710 W. North Ave. 1510 W. Madison Str.
1217 S. Halsted Str.
1832 S. Halsted Str.

Nordseite:
408 W. Division Str.
720 W. North Ave.
2642 Lincoln Ave.
3244 Lincoln Ave.
3413 N. Clark Str.

Südseite:
3032 Wentworth Ave.
3427 S. Halsted Str.
4729 S. Ashland Ave.

$1000 Belohnung, wenn Ihr in irgend einem von Bankes' Kaffeeläden Butterine kaufen könnt.

mifr

Ihr könnt reines Lager-
Bier

in Eurem eigenen Heim mit JOHANN HOFMEISTER echtem Lagerbier-Extrakt machen.

Ihr könnt jetzt Euer Bier selbst braun — das beste, das Ihr je gekostet, leicht, billig, bereit in Eurem eigenen Heim. Mit Johann Hofmeisters Bier-Extrakt kann jedermann das selbe gute Lagerbier herstellen, das in Deutschland seit Jahrhunderten gemacht wird, auf gleich reelle, altmodische Weise. Bier, so wohlschmeckend, zuträglich, zufriedenstellend, daß jedes Familienmitglied davon entzückt sein wird. Besseres Bier als Ihr in Wirtschaften oder anderswo in Flaschen kaufen könnt. Und es kostet weniger als 3 Cents das Quart, etwas mehr als ½ Cent das Glas!

Wirkliches Malz und Hopfen Bier zu 11 Cents die Gallone. Kein "Near" Bier, kein nachgemachtes Bier — sondern wirkliches Lagerbier deutscher Art, aus feinstem Gerstenmalz und bestem Hopfen. Bier von feiner, natürlicher Farbe, mit reichem, rahmigem Schaum. Feines, prickelndes Bier, so rein und klar wie es nur sein kann, mit Leben und Gesundheit in jedem Tropfen. Und der Geschmack, einfach entzückend!

Johann Hofmeister Lagerbier-Extrakt ist garantirt unter dem Ver. St. Nahrungs- und Arzneimittelgesetz, Serien-Nr. 30,317. Nirgends eine Lizens nötig um mit diesem reinen Extrakt Euer eigenes Bier zu machen. Kauft heute eine Büchse, befolgt die einfachen Anweisungen, und dann wißt Ihr warum Brauereibier nie wieder verkauft wird wo dieses Bier eingeführt wurde.

50c Büchse gibt 3 Gallonen Bier.
75c Büchse gibt 7 Gallonen Bier.

Bei allen Apothekern verkauft, oder direkt versandt, portofrei, nach Empfang des Preises (irgend eine Größe) von Johann Hofmeister, 69 Hofmeister-Bldg., Chicago, Ill.

ma7mifr8t

Eine große Anzahl von Kunden

Besucher dieser Bank staunen oft über die große Zahl Leute aller Nationalitäten, welche unser Sparkassen-Departement benutzen.

Wir erwähnen diese Tatsache als einen Beweis, des Vertrauens, dessen sich diese Bank bei sparenden Leuten erfreut.

Sie hat ein Kapital von $5,000,000 u. einen Ueberschuß von $10,000,000.

Wir gewähren 3% Zinsen per Jahr.

Illinois Trust & Savings Bank
La Salle Strasse & Jackson Boulevard

Lokalbericht.

Zog den Kürzern.

Der Schaffner A. Soch wurde schlimm zugerichtet.

Ein Dämpfer aufgesetzt.

Streitbares Ehepaar eingekäfigt. — Wer ist der Tote? — Frecher Raubüberfall. — Kommen wieder. — Handelte angeblich herzlos. — Verfrühte Freude.

In einer Elektrischen an Wells und Kinzie Str. gerieten heute zu früher Morgenstunde ein Mann und ein Frauenzimmer in Streit. Als dieser in eine Schlägerei auszuarten drohte, versuchte der Schaffner A. Soch, Nr. 1942 Bissell Str., die Ruhestörer an die Luft zu setzen. Die Folge war, daß beide in schönster Eintracht über ihn herfielen. Das Frauenzimmer brachte ihm mit ihrer Hutnadel mehrere Stiche in die Weiche bei. Als er zusammenbrach, versetzte ihm der Kerl mehrere derbe Fußtritte. Dann sprangen Beide ab und liefen davon. Es gelang ihnen auch, ihre Flucht zu bewerkstelligen. Der Mißhandelte mußte in einer Polizeiambulanz nach dem Sheridan Park Hospital geschafft werden.

Schlagende Argumente.

Als heute früh um zwei Uhr der 23jährige Schankkellner Chas. Bowling, Nr. 1340 S. Clark Str., heimkehrte, war seine bessere Hälfte anscheinend im Begriff, auszugehen. Sie hatte sich seine Sonntagskluft angezogen und war jetzt damit beschäftigt, sich einen seiner Stehkragen umzulegen. Natürlich erhob er Einspruch gegen die Maskerade. Die Frau antwortete gereizt, und bald war die schönste Rauferei im Gange. Durch den Lärm wurden drei Polizisten herbeigelockt. Die nahmen das Ehepaar fest und lieferten es unter der auf unordentliches Betragen lautenden Anklage in der Wache an S. Clark Str. ein.

Aus dem Fluß gezogen.

Aus der hinter dem Hause Nr. 465 Ost Illinois Straße gelegenen Flußbucht wurde heute die stark verweste Leiche eines etwa 45 Jahre alten Mannes gezogen und von der Polizei nach dem Bestattungsgeschäft Nr. 642 N. Clark Straße geschafft. Der Tote trug zwei Paar Arbeitshosen. In seinen Taschen wurde nichts gefunden, was eine Handhabe zur Feststellung seiner Personalien hätte führen können.

Zum dritten Mal.

Charles B. Munday, Vizepräsident der La Salle Street National Bank & Trust Company, wurde gestern, zum dritten Mal in vier Wochen, von Einbrechern heimgesucht. Die Spitzbuben erbeuteten Schmuck im Werte von $1200. Es gelang ihnen, sich und die Beute in Sicherheit zu bringen.

Vor vier Wochen hatten Einbrecher sich Einlaß in die hinter der Wohnung gelegene Remise verschafft und alles Kraftwagenzubehör, also, bis auf das Gestell, fast das ganze Schnauferl fortgeschleppt. Kaum war, vor etwa 14 Tagen, der Schaden ausgebessert worden, als das Diebsgelichter seinen Besuch wiederholte und, als es ging, auch nur das Wagengestell zurückließ. Von den Tätern fehlt jede Spur.

In der Fremde.

In der Fifth Ave. brach gestern die 14jährige Margaret Oleszewski ohnmächtig zusammen. Polizist Waddington veranlaßte ihre Ueberführung nach dem Frauenabteil der Wache an der S. Clark Str. Dort gab sie an, daß sie mutterseelenallein aus Polen nach Amerika gekommen sei und bei einer in Gary, Ind., wohnhaften Tante ein vorläufiges Unterkommen gefunden hätte. Gestern aber hätte die Tante sie aus dem Hause gejagt und ihr erklärt, daß sie nicht wiederkommen dürfe, ehe sie Arbeit gefunden habe. Ihr irdisches Gut hatte Margaret in einer Schuhschachtel bei sich. Es besteht aus ein paar Wäschestücken, mehreren Kleinigkeiten und 31 Cents. Die Polizei beabsichtigt angeblich, die „böse" Tante, falls sie ihrer habhaft werde, gerichtlich zu belangen.

Bis aufs Hemd ausgezogen.

John Koch, Nr. 4851 N. Leavitt Str., wurde gestern Abend von einem Wegelagerer hinterrücks niedergeschlagen und in den Keller des leerstehenden Gebäudes Nr. 621 W. Madison Str. gezerrt. Der Räuber hatte dem Opfer schon die aus $9 bestehende Baarschaft abgenommen und es bis aufs Hemd ausgezogen, als die durch das Stöhnen des Mißhandelten herbeigelockten Polizisten Handlong und Russing auf der Bildfläche erschienen und ihn festnahmen. In der Wache an der Desplaines Straße gab der Häftling seinen Namen an als Joseph Houligan. Koch begab sich, nachdem der Ambulanzarzt ihn ins Bewußtsein zurückgerufen und verbunden hatte, ohne fremden Beistand nach Hause.

In Untersuchungshaft.

Unter dem Verdachte, der Mörder Bosario Taericos zu sein, der gestern früh, wie berichtet, an 21. und S. Clark Straße niedergeschossen und tötlich verwundet wurde, ist gestern Abend in der Nähe des Tatortes der 25jährige Joseph Charlands, Nr. 507 W. 34. Str., verhaftet worden. Der Häftling beteuert seine Unschuld.

In der katholischen Heiligekreuzkirche an Ost 65. Str. und Jackson Ave. wurde gestern Nachmittag der 51jährige Joseph Reager, Nr. 550 W. Madison Str., unter dem Verdacht verhaftet, die Opferstöcke geplündert zu haben. In seinen Taschen fand man $10 in kleiner Münze.

Erfüllte die Bitte.

Vorigen Mittwoch wurde, wie berichtet, die Wittwe Sadie Plotke, Nr. 942 Sheridan Road, an Sheridan Road und Clarendon Ave. von einem Wegelagerer überfallen und um ihre Handtasche beraubt. „Bitte, senden Sie mir doch die Papiere zurück, die Sie in der Tasche finden!" rief die Frau dem flüchtigen Banditen nach. „Die Schriftstücke sind für Sie wertlos."

Gestern Nachmittag erhielt Frau Plotke ein Postpaket, das ihre Handtasche, die Papiere und ihre Brille enthielt. Der Schnapphahn hatte nur die aus $10 bestehende Baarschaft behalten.

Der Erpressung bezichtigt.

Im Wellington Hotel wurde gestern angeblich ein Mann in dem Augenblick verhaftet, als er von einem der dort beschäftigten Schankkellner $100 erpreßt hatte. Der Häftling soll schleunigst nach einer der außenliegenden Wachen befördert worden sein. Die Hotelverwaltung und die Polizei verweigern jede Auskunft über die angebliche Verhaftung.

Erreichte seinen Zweck.

Der Steinmetz Max Cecil, Nr. 1866 Dayton Straße, der gestern, wie berichtet, in selbstmörderischer Absicht von der hohen Brücke im Lincoln Park in die Lagune sprang, aber vom Parkpolizisten Langlois herausgefischt und eingelocht wurde, ist in seiner Zelle in der Wache an Sheffield Ave. gestorben. Da der Ambulanzarzt Idenson nicht imstande war, die Todesursache festzustellen, hat der Koroner eine Untersuchung eingeleitet.

— Sein Thema. — Spund: „Wie ist es Dir denn in der Botanik gegangen?" — Sumpf: „Ausgezeichnet, über den Rettig hab' ich referiren müssen."

THE OUTLET CO.
State, Ecke Jackson

Kommt hierher und spart Geld am Samstag

Offen bis 10 Uhr Abends.

Hier findet Ihr die größten Bargains an der State Straße.

Geld stets bereitwilligst zurückerstattet

Kommt am Samstag hierher und untersucht die Werte — und die niedrigen Preise.

Zur Beachtung! Merkt Euch den Platz — Nordwestliche Ecke State Str. und Jackson Boulevard. — Das alte Hub-Gebäude.

75c Knabenkniehosen, jetzt 9c	50c Männer-Kappen, 7c	$2.50 Männer-Hosen, 95c	$3.50 Knaben-Anzüge, $1.15	$5.00 Unterröcke, $1.19	$1.00 Importirte Blumen, 16c	$10 Regenröcke, $3.35	$4.00 Männer-Schuhe, $1.95	$30 Seidene Kleider, $7.95	25c Paris Garters, 16c

Bringt Eure Frau mit, sie versteht etwas von Kleidern.

Bringt Eure Frau mit. Sie wird diese wundervollen Männer- und Knaben-Kleiderwerte zu den sensationellen Preisen würdigen. Nie zuvor sind Kleider zu so niedrigen Preisen an der State Str. offerirt.

Jedes Kleidergeschäft verkauft jetzt Männeranzüge zu den fancy hohen Preisen; hier erhaltet Ihr Euren Anzug für weniger, als es wirklich kostete, ihn herzustellen. Eure Gattin wird diese Werte sicher anerkennen. Bringt sie mit Euch zu diesem sensationellen Kleiderverkauf. State Str., Ecke Jackson Blvd. The Outlet Company.

$12 Männeranzüge jetzt $6.50 | $15 Männeranzüge jetzt 7.75
$4.50 Männerbeinkleider jetzt 1.25

$12 Anzüge für Männer, $6.50
Anzüge für Männer und Jünglinge, aus den feinsten Stoffen gemacht, kosten in anderen Läden an der State Straße $12.00. Preis jetzt **$6.50**

$18 Männer-Anzüge jetzt $8.50
Anzüge für Männer und Jünglinge, englische Moden, durchweg handgeschneid., werden regulär für $18 verkauft. Preis jetzt **$8.50**

$25 Männer- u. Jünglings-Anzüge $12.75
Anzüge für Männer und Jünglinge, in allen neuesten Moden, ein positiver $25 Wert, aus all den besten import. Stoffen gemacht. Preis jetzt **$12.75**

$35 Männer- u. Jünglings-Anzüge $16.75
Anzüge für Männer und Jünglinge, in Schwarz, Blau, Grau und Braun, durchweg handgeschneidert, die besten Kunden geschneiderten Anzüge, die Ihr für Euer Geld kaufen könntet. $35 Wert. Preis jetzt **$16.75**

$15 Anzüge für Männer, 7.75
Anzüge für Männer und Jünglinge, in all den neuesten Moden und Mustern; Anzüge, die immer für $15 verkauft werden. Preis jetzt **$7.75**

$20 Anzüge für Männer, 9.75
Anzüge für Männer und Jünglinge, die anderswo nicht unter $20.00 gekauft werden können. Der Preis für diese Anzüge beträgt jetzt **$9.75**

$30 Anzüge, 14.50
Anzüge für Männer und Jünglinge, in den allerneuesten Moden, vorzügliche Muster, wert $30.00. Preis jetzt **$14.50**

40.00 Anzüge für Männer, 18.50
Kunden gemachte Anzüge für Männer, von den besten Schneidern im Lande gemacht. Ein Anzug, der Euch sonst gewöhnlich $50 bis $60 kosten würde. Besichtigt diese $40 Anzüge und überzeugt Euch von den wunderbaren Werten, zu **$18.50**

3.50 Männer-Hosen, 1.25
Hosen für Männer, in den allerneuesten Moden und Geweben, wert $3.50. Preis jetzt **$1.25**

4.50 Männer-Hosen, 1.75
Reine Worsted-Hosen für Männer, werden in anderen Kleiderläden regulär für $4.50 verkauft. Jetzt beträgt der Preis **$1.75**

5.00 Männer-Hosen, 2.45
Hosen für Männer, die allerneuesten Moden, in Blau, Grau, Braun und Schwarz, einschließl. gestreifte Effekte der allerneuesten Muster und Entwürfe, $5.00 Wert. Preis jetzt **$2.45**

8.00 Männer-Hosen, 3.95
Reine Worsted-Hosen für Männer, aus den allerbesten import. Stoffen gemacht, elegante englische Muster, wert $6, $8 und $10. Preis jetzt .. **$3.95**

4.00 Knaben-Anzüge, 1.45
Anzüge für Knaben und Kinder, die nie vorher für weniger als $4.00 verkauft wurden; in allen neuesten Moden. Preis jetzt **$1.45**

5.00 Knaben-Anzüge, 1.85
Diese Partie von Anzügen für Knaben und Kinder umfaßt blaue, swarze, graue und braune Anzüge, die nicht weniger als $5.00 wert sind. Preis jetzt **$1.85**

6.00 Knaben-Anzüge, 2.45
Anzüge für Knaben und Kinder, aus den allerfeinsten Stoffen gemacht, reguläre $5.00 Werte. Jetzt beträgt der Verkaufspreis **$2.45**

10.00 Knaben-Anzüge, 4.45
Fein geschneiderte Anzüge für Knaben, wert $8 und $10. Preis jetzt **$4.45**

Madame, denken Sie daran

Hier sind einige Putzwaaren-Werte, die bemerkenswert sind, zu erstaunlichen Preisen, die Interesse und sofortiges Handeln erregen sollten; die größten Werte, die an State Straße zu haben sind; kommt und mischt Euch unter die Menge.

$5 garnirte Hüte, $1.48.
Wirkliche $4, $5 und $6 Werte. Sie sind sämmtlich bei Hand garnirt — in fancy Straußeneffekte, franz. Blumen u. Seide- und Sammetband. Ihr müßt diese Hüte selbst sehen, um den Wert zu erkennen, Preis **$1.48**

$7.00 franz. Federn, jetzt $1.69.
$5.00 und $7.00 echte französ. Straußenfedern, 14 bis 21 Zoll lang, $5.00 und $9 Werte; 6 bis 10 Zoll breit; große franz. hängende Köpfe; extra breite Flues; von männlichen Straußen — in schwarz und weiß — Preis jetzt, nur **$1.69**

Alle Hüte frei garnirt.

35c import. Blumen, 8c. Importirte Blumen, in jeder Varietät für Hutgarnirung, 75c wt., Preis jetzt **8c**

$4 ungarnirte Formen, 46c. Echte Hanf Milan, Chip, Teagle und fancy Braid Stroh, in allen Schattirungen u. Farben, Sailors, Turban, Mushroom Facons, $2, $3 und $4 Werte, morgen **46c**

Putzwaaren-Dept 2. Floor.

Wer zuerst kommt, hat die beste Auswahl

Keine Reservationen, kommt und holt Euch alles, was Ihr gebraucht.

15c Leinen-Kragen jetzt 7c.
Leinenkragen für Männer, die neuesten Facons, 15c wert, Preis jetzt nur **7c**

25c Paris Garters, 16c.
Die gutbekannte Standard Marke Paris Strumpfhalter, nie für weniger als 25c verkauft — Preis jetzt nur **16c**

$1.50 weiche Männerhemden, 69c.
Sommerhemden f. Männer, weiche Hemden mit dazu passenden Kragen, die Komfort bereiten, $1.50 Werte, Preis jetzt **69c**

75c Männer-Unterzeug, 33c.
Athletic Männer-Unterzeug — 500 Dutzend zum Verkauf; alle Größen, ein regulärer 75c Wert; Preis jetzt nur **33c**

$2.00 Union Suits für Männer, 97c.
Union Suits für Männer, „closed Crotch", reg. $2.00 wert; Preis jetzt **97c**

$3.50 seid. Männerhemden, 1.69.
Feine seidene Männerhemden, reguläre $3.50 Werte, der beste Bargain in Männerhemden, je offerirt, Preis jetzt... **$1.69**

Hauptfloor.

Dies sind Chicagos beste Werte in feinen Suits, Coats und Kleidern für Damen

Wo immer Ihr hingeht, solche Werte findet Ihr nirgends anderwärts. Dieses Bankerottlager ermöglicht uns, solch große Bargains zu offeriren — unter dem Kostenpreise. Leset:

$22.50 bis $30 Suits, zu $7.85.
600 prächtige neue Suits in lohfarbig, Kopenhagenblau, marineblau u. schwarz; garantirtes Futter. Die Stoffe sind Eponges, Serges und Shepherd Plaids — einfach geschneidert oder bugarische Facon, $22.50 bis $30.00 Werte, für nur **$7.85**

$25.00 bis $35.00 Coats, $9.80.
500 ganz oder halbgefütterte Frühjahr Coats — hübsche Facons, Stoffe sind Bengaline und Satin, geschneiderter oder bulgarischer Kragen, einfache Backs oder drapel Effekte, einige von $25 bis 35 wert, speziell für **$9.80**

$10.00 Skirts, $2.45.
500 Damen Skirts — Serges oder Shepherd Plaids, in einfach geschneiderten od. drapirten Effekten, wert bis zu $10; extra speziell zu nur **$2.45**

$15.00 Coats, $2.85.
750 Coats für Kinder und Misses, in Russian oder Bulgarian Facons, — in Serges, Shepherd Plaids und neueste fancy Mischungen. Reg. bis zu $15.00 wert — in allen Größen, für nur **$2.85**

Speziell — Waschechte Damen-Kleider, aus Percales, Ginghams und Leinen — wert bis zu 7.50, für nur **95c**

Speziell — Lingerie-Waists für Damen — mit Cluny und Val. Spitzen besetzt, wert bis zu $3.00 — speziell zu **49c**

Umänderungen sind kostenfrei.

Für jeden Dollar, den Ihr hier ausgebt, erhaltet Ihr vier Dollars wert Leder

$4.00 Schuhe für Damen, $1.95.
Patentleder-Knöpfschuhe für Damen, mit hohen oder niedrigen Absätzen, schwarz u. Tan, nach den neuesten Facons gearbeitet, 350 Paar in der Partie, reguläre $4 Werte — Preis jetzt nur **$1.95**

$3 Männerschuhe, jetzt $1.85.
Das Hauptgewicht ist auf Dauerhaftigkeit und Facon gelegt, 250 Paar zur Auswahl — Elk-Schuhe für Männer, von dem besten Moose Hide-Leder, schwarz und lohfarb., reg $3 Werte — Preis nur **1.85**

$1.50 Kinder-Sandalen für 69c.
Roman Sandalen für Kinder — sechs Straps — aus Patentleder und in rot und Tan hergestellt. Werte, die regulär bis $1.50 kosten — speziekler Preis jetzt nur **69c**

$4.00 Männer-Schuhe jetzt $2.45.
Strikt handgemachte Schuhe für Männer; die neueste Facon Modelle in schwarz u lohfarbig in Knöpf- u. Blucher Facons, regulä. 4.00 Schuhe — Preis, jetzt, nur **2.45**

Regenröcke für Männer, Damen, Kinder zu 30 Cents am Dollar

Diese Regenröcke stammen aus der weltberühmten garant. Cravenette Fabrik von England. Der einzige Platz, wo diese importirten englischen garantirten Regenröcke zu kaufen sind.

$10.00 Regenröcke für Männer und Damen jetzt .. **$3.35**
$12.50 Regenröcke für Männer und Damen jetzt .. **$4.65**
$16.50 Regenröcke für Männer und Damen jetzt .. **$6.95**
$25.00 Regenröcke für Männer und Damen jetzt .. **$8.40**
$35.00 Regenröcke für Männer u. Damen, jetzt .. **$10.75**

Koffer und Suit Cases

Nur noch ein paar Wochen und Eure Ferien werden hier sein. Hier findet Ihr den Koffer oder das Suit Case, das Ihr gebraucht, zu weniger als den reg. Preisen.

$8.00 Suit Case für $4.85.
Kuhhaut Leder Suit Cases, mit Riemen und echten Messing-Beschlägen, Leinengefüttert — regulärer $8 Suit Case. Preis jetzt **$4.85**

$12.00 Koffer, jetzt $6.25.
Runder Cut Top Koffer, mit soliden äußeren Riemen, Fiber bound, rund herum Messingecken, dauerhaftes solides Schloß, reg. für $12 verkauft. Jetzt ... **$6.25**

$7.50 Reisetasche, $4.65.
Echt lederne Reisetasche, mit Leder gefüttert, mit deutschem Griff und soliden Messingbeschlägen, in allen Größen, reguläre $7.50 Werte — Preis jetzt nur **$4.65**

Hauptfloor.

Männer-Hüte
Haupt-Floor.

$4.00 Männerhüte, $2.25. Schwarze Männer-Derbyhüte, neueste Dunlap Facons, regul. $4 Hüte, Preis jetzt **$2.25**

$3 Männerhüte, $1.25 Männerhüte in allen neuesten Facons, spez. $3 Werte, Preis jetzt **$1.25**

$5.00 Männerhüte, $2.95 Männerhüte in all den neuesten Facons, aus den feinsten Stoffen gemacht, nicht weniger als $5.00 wert, Preis jetzt.... **$2.95**

$2.50 Männerhüte, $1.25 Die allerneuesten Facons b. Männerhüten, in den beliebten Dunlap u. Knox Fac., nicht weniger als 2.50 wert, jetzt **$1.25**

Wenn Ihr an State Str., nahe Jackson, vorüber geht, haltet und besichtigt die ausgestellten Waaren in den Schaufenstern. Ihr könnt den Lockungen der erstaunlichen Werte die Euch für Euren Samstag-Einkauf offerirt werden, nicht widerstehen. Der Bankrott-Verkauf füllt fortgesetzt unsere Räume bis zur äußersten Umfassungskraft an. Schließt Euch morgen der Masse an.

THE OUTLET COMPANY
State, Ecke Jackson
Altes Hub-Gebäude.

Achtung! — Offen bis 10 Uhr Abends — Achtung!

Bedenkt: Jeder Einkauf garantirt oder das Geld zurückerstattet.

THE OUTLET COMPANY
State, Ecke Jackson
Altes Hub-Gebäude.